

RAL COLOUR
FEELING 2025+

RESONANT
ANREGEND
ROBUST
FÖRDERND
INKLUSIV

CARE +
COLLABORATE



2025+

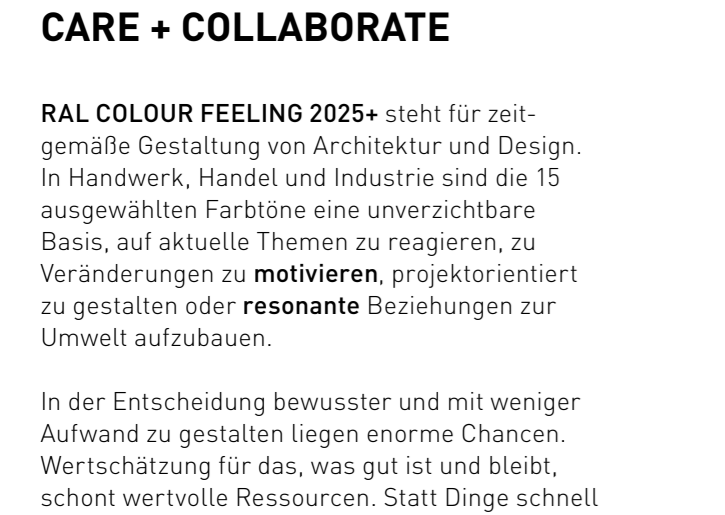
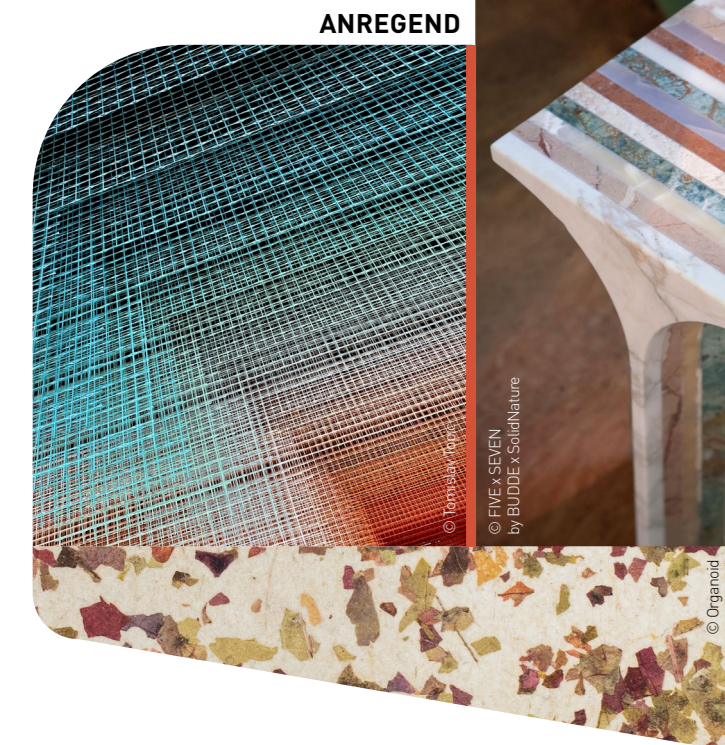

CARE + COLLABORATE

RAL COLOUR FEELING 2025+ steht für zeitgemäße Gestaltung von Architektur und Design. In Handwerk, Handel und Industrie sind die 15 ausgewählten Farbtöne eine unverzichtbare Basis, auf aktuelle Themen zu reagieren, zu Veränderungen zu **motivieren**, projektorientiert zu gestalten oder **resonante** Beziehungen zur Umwelt aufzubauen.

In der Entscheidung bewusster und mit weniger Aufwand zu gestalten liegen enorme Chancen. Wertschätzung für das, was gut ist und bleibt, schon wertvolle Ressourcen. Statt Dinge schnell zu ersetzen, können wir uns auf echte Verbesserungen und neue Kombinationen konzentrieren.

ROBUST

INKLUSIV

RESONANT

FÖRDERND

ANREGEND

	RAL 030 30 40 Karmesinrot
	RAL 040 50 60 Fuchsrot
	RAL 050 60 40 Apricotbraun
	RAL 060 70 20 * Erdnusscreme
	RAL 070 30 10 Mineralbraun
	RAL 075 70 40 Backsteingelb
	RAL 080 70 05 Knoblauchbeige
	RAL 090 85 05 * Pfefferweiß
	RAL 095 85 40 Naturgelb
	RAL 100 70 20 * Sandbraun
	RAL 180 40 20 Meergrün
	RAL 200 80 20 Sommerbleu
	RAL 280 60 25 * Opalviolett
	RAL 320 80 05 * Hellviolett
	RAL 360 70 15 Opalinrosa

Die Farben können druckbedingt vom Original RAL-Muster abweichen.

*** BEWUSST FORTGEFÜHRTE FARBEN**

Wirtschaftlich gesehen ist dies eine gute Gelegenheit, um Upgrade und Recycling, Wartung und Reparatur auszubauen. Das bedeutet auch vorwiegend Reststoffe, lokale Materialien und ungiftige Farbstoffe zu verwenden.

Der Fokus auf Kreislaufwirtschaft, ethische Rücksichtnahme und regeneratives Design ist Vorbild für eine zukünftige Gesellschaft, für die es sich bereits jetzt zu arbeiten lohnt.

Zeitgemäße Gestaltung hat eine geerdete Ästhetik. Neben den generierten Bildern der Künstlichen Intelligenzen legen immer mehr Gemeinschaften besonderen Wert auf faire Kooperationen und anpassungsfähiges, **robustes** Design. Menschen suchen Bestärkung in vertrauten Formen und stabilisierenden Farben, trauen sich aber auch an lebendige, **motivierende** Nuancen mit hohem Buntanteil. Entspannungsorte sind beruhigend und besonders taktil gestaltet. Daneben gibt es farbige Fokuspunkte die Kreativität und Kommunikation **fördern**. Farbkombinationen, die etwas ungewohnt sind, setzen ein Zeichen der positiv verstandenen Zukunft, die ganzheitliches Handeln und weltverbessernde Innovation erfordert.

Die Palette 2025+ baut auf der Vergangenheit auf und blickt in die Zukunft. Fünf Farben aus der vorherigen Ausgabe erhalten durch zehn neue Begleiter ein Update. Zwei Farben sind seit 2021+ einflussreich und zu neuen Klassikern geworden.

Inklusive, zielgerichtete und einfühlsame Farbentscheidungen tragen wesentlich dazu bei, Identifikation und Wohlbefinden zu fördern. Nutze das RAL DESIGN SYSTEM *plus*, um die 15 Farben zu nuancieren und für deine Projekte zu optimieren.

Weitere wertvolle Einblicke, Inspirationen und professionelle Gestaltungs-Tools findest du auf unserer Website.

www.ral-farben.de/colour-feeling



KOMBINATIONEN

Alle Töne sind flexibel miteinander kombinierbar. Unsere inspirierenden Farbprofile helfen dir Entscheidungen für qualitätsvolle Arbeits- und Lebensräume zu treffen. Sie unterstützen zielgerichtet Funktionalität, Sinnlichkeit, Regeneration, Kommunikation und Kreativität.

FUNKTIONAL			Arbeiten klar fokussiert schlicht
SINNLICH			Fühlen haptisch emotional sanft
ETHISCH			Regenerieren entspannt ausgleichend natürlich
ERZÄHLEND			Kommunizieren umgänglich abwechslungsreich verbindend
SPIELERISCH			Experimentieren dynamisch innovativ optimistisch

FARBSYSTEMATIK

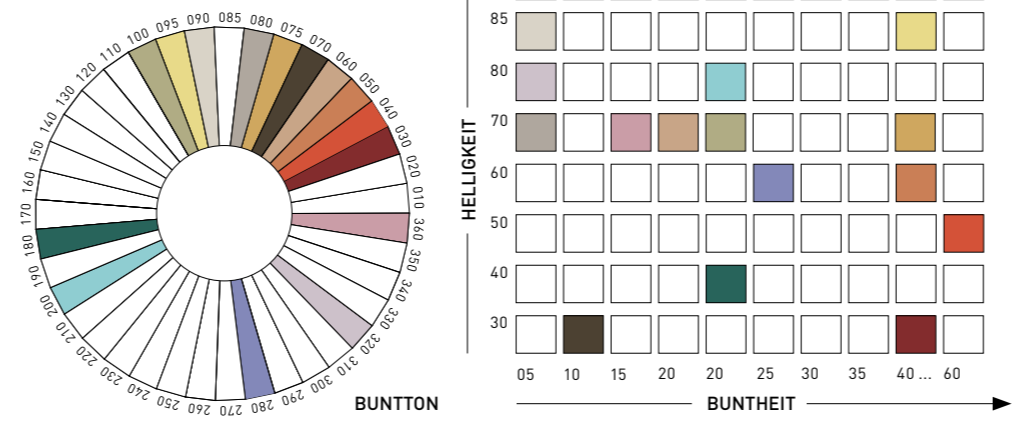

FARBMATRIX

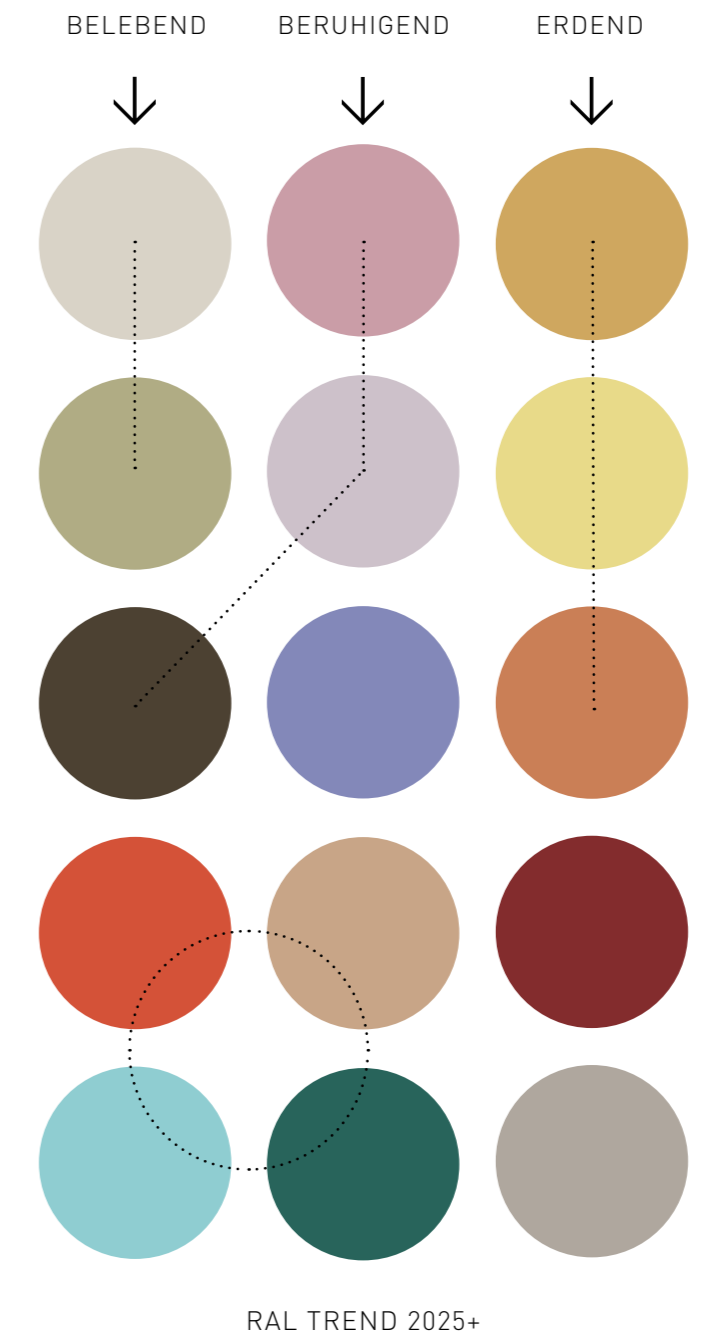

Die Farbmatrix erleichtert die Farbauswahl. Erdige Flächentöne, ergänzt durch frische Akzente, ergeben gelungene, lebendige Kombinationen. Unsere Vorschläge basieren auf wissenschaftlicher

Trendforschung und langjähriger Erfahrung im anspruchsvollen Farbdesign. Weitere Farbinspirationen und Einblicke werden auf den Social Media Kanälen von RAL COLOURS veröffentlicht.

COLOUR MATERIAL FINISH

Alle ausgewählten Farben sind im **RAL DESIGN SYSTEM plus** enthalten. Das Farbsystem mit 1.825 Farbtönen ermöglicht weltweit eindeutige Farbkommunikation sowie farbgetreue Umsetzung.



Die RAL Trend Box ist ein inspirierendes Gestaltungs-Tool für Design und Architektur. Es erleichtert die Projektarbeit. Die Farben sind in verschiedene Materialien und Oberflächen übersetzt. Nutze die Muster für Moodboards und Konzeptvisualisierungen. Spiele mit Materialien, Texturen und Oberflächen.

Welche Farbumsetzung passt am besten für dein nächstes Projekt? #colourfeeling
Unser ganz besonderer Dank geht an die Kooperationspartner der RAL Trendbox 2025+: Covestro, Gabriel Fabrics, Object Carpet, Tiger Coatings sowie den Rat für Formgebung.

IMPRESSUM

RAL gemeinnützige GmbH
Fränkische Straße 7
53229 Bonn
Telefon: +49 228 68895 120
E-Mail: colourfeeling@ral.de

Projektteam: RAL FARBEN und IIT Institute International Trendscouting an der HAWK Hildesheim; Markus Frentrop, Martin Kern, Meike Kettenuß, Laura Kilian [RAL] sowie Beate Breitenstein, Sabine Hirsch, Melissa Lindemeyer, Timo Rieke, Alina Scharfner, Markus Schlegel und Lina Schmidt (IIT)

WWW.RAL-FARBEN.DE/COLOUR-FEELING

- FACEBOOK.COM/RALCOLOURS
- INSTAGRAM.COM/RALCOLOURS_OFFICIAL
- LINKEDIN.COM/COMPANY/RAL-COLOURS
- PINTEREST.DE/RALCOLOURS

ISBN 978-3-949161-11-7
© 2023



Member of **Rat für Formgebung**
German Design Council



Alle Bilder, sofern nicht anders angegeben: © Timo Rieke

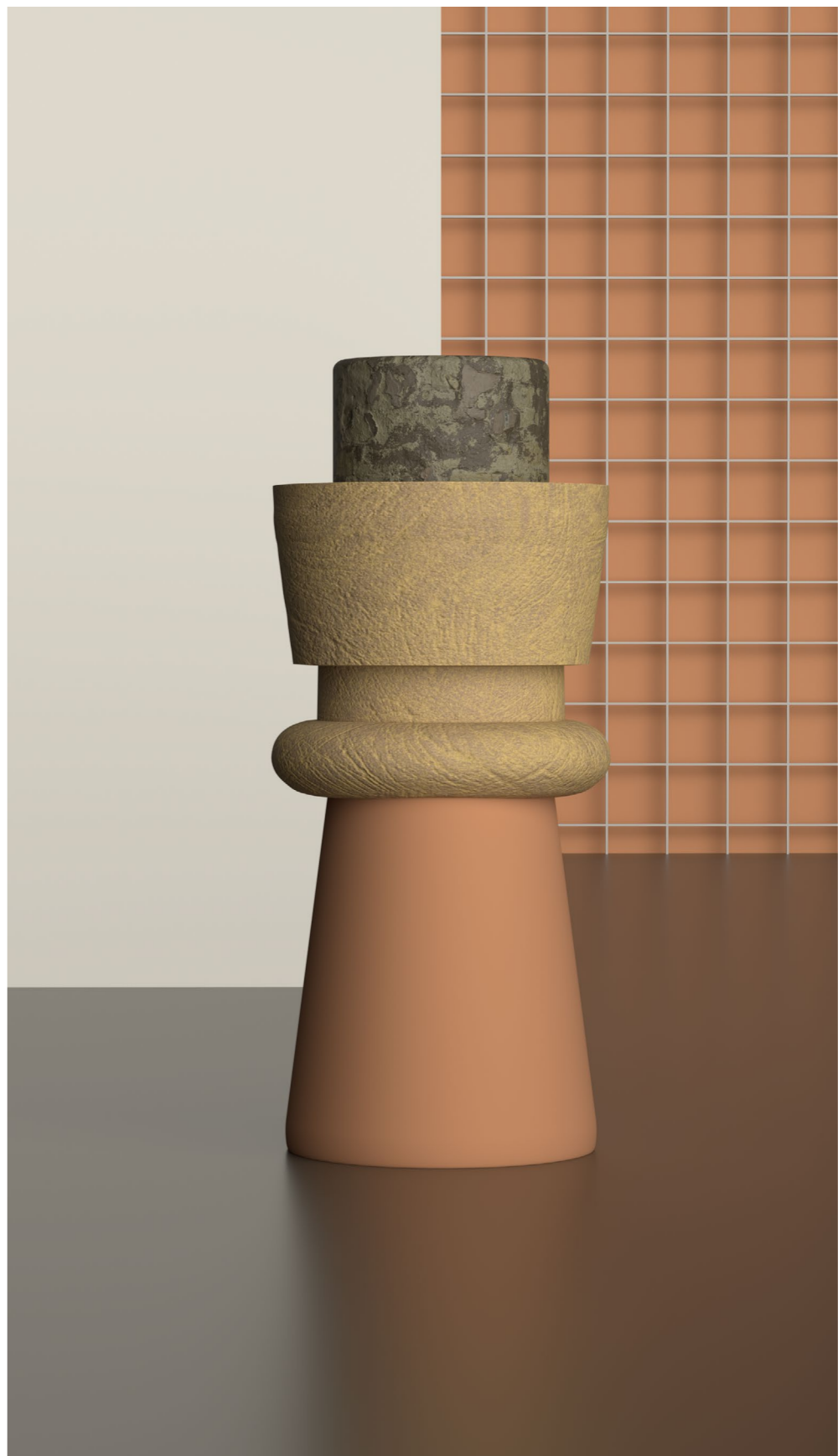
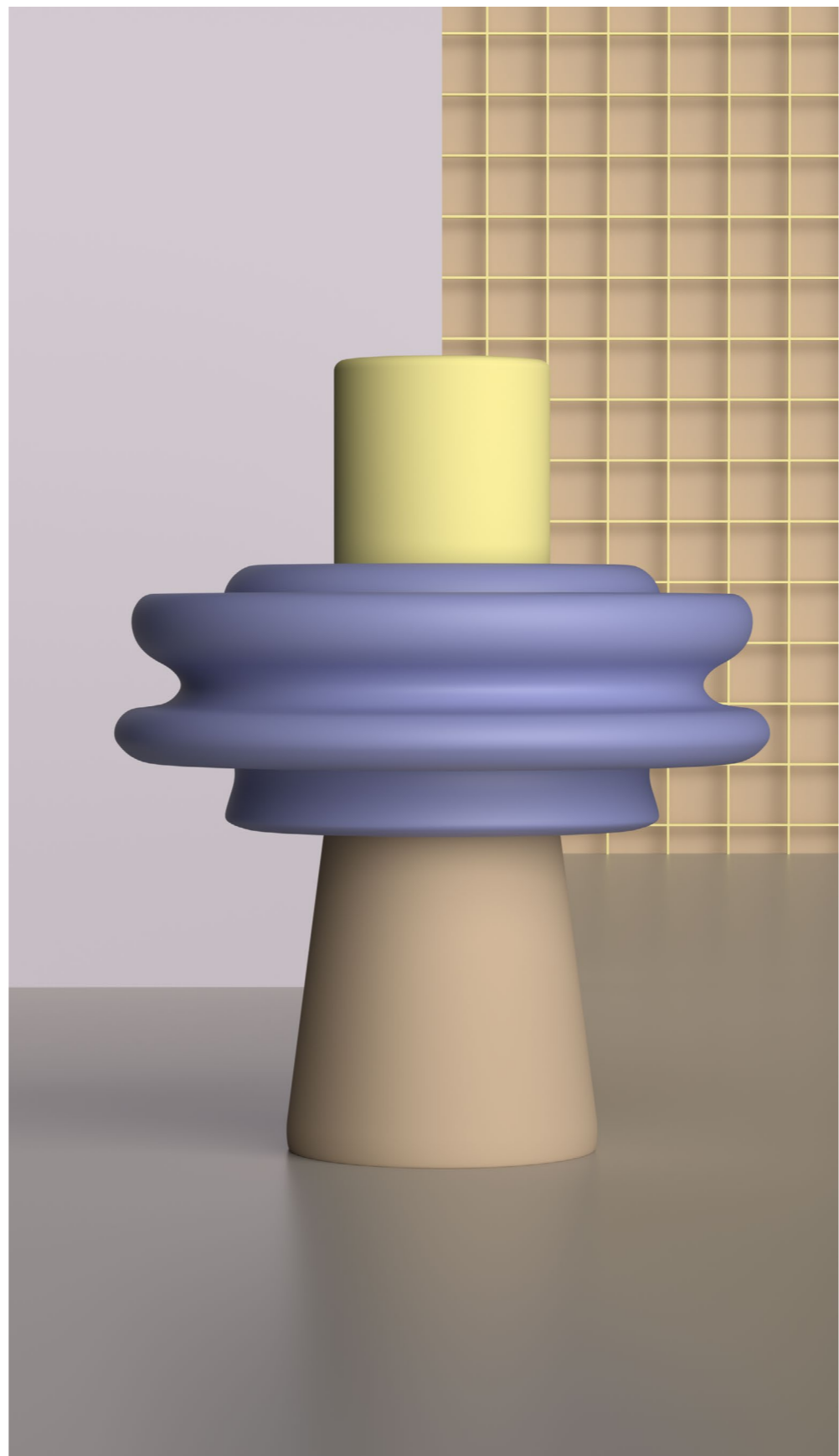
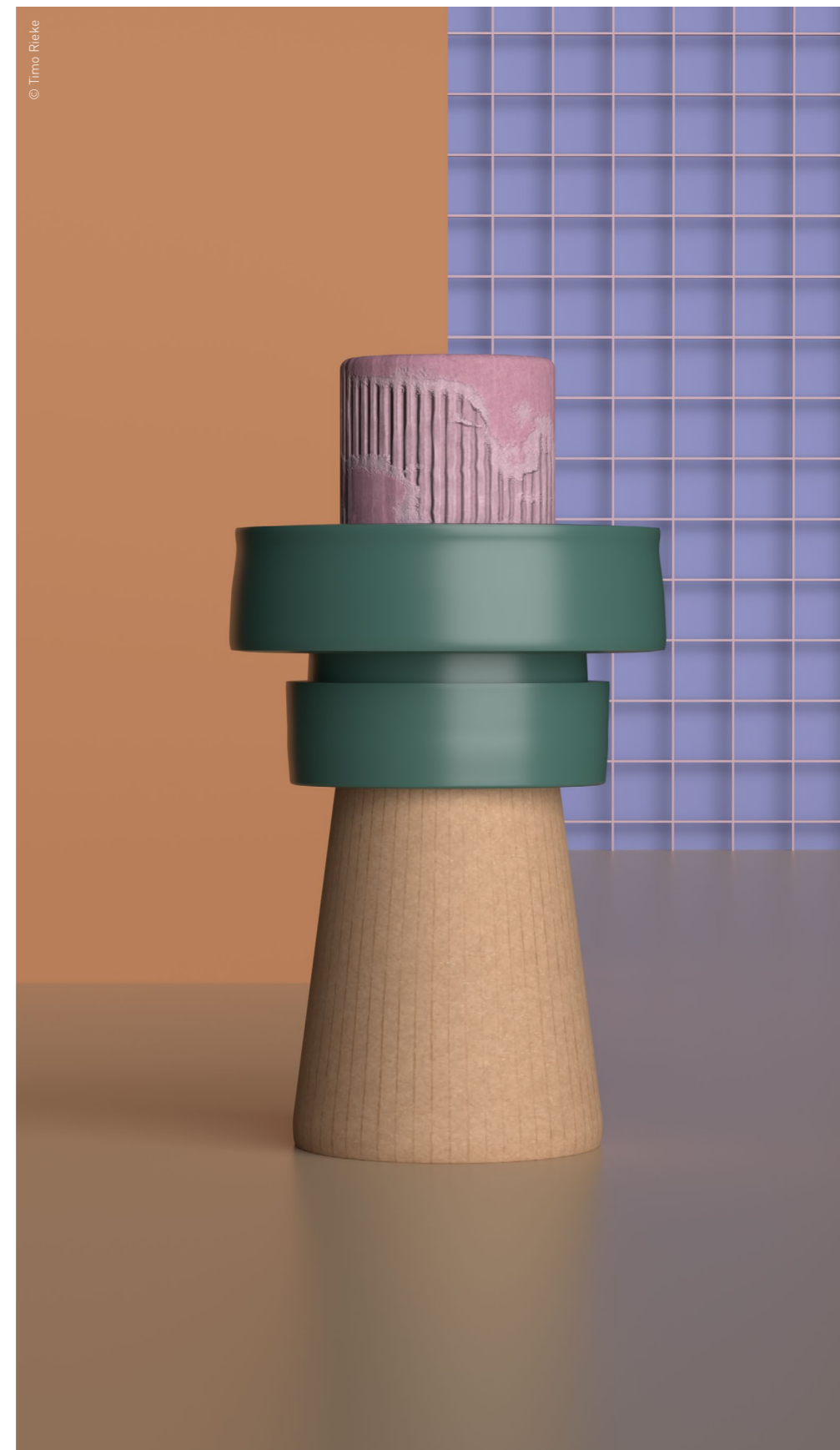
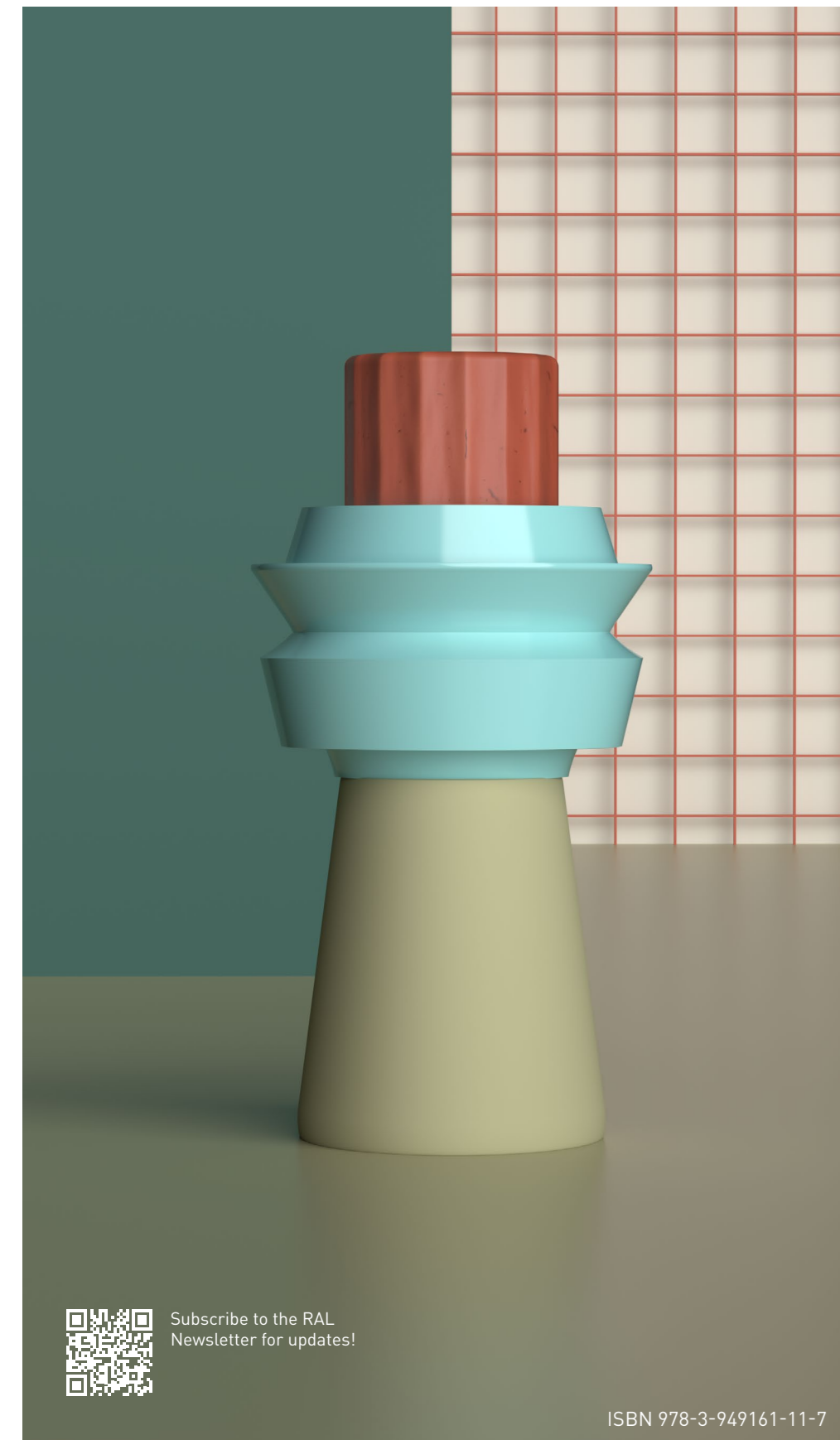

RAL COLOUR
FEELING 2025+

RESONANT
MOTIVATING
ROBUST
SUPPORTIVE
INCLUSIVE

CARE +
COLLABORATE

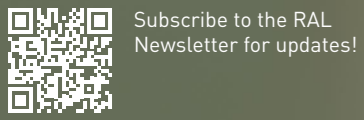

Subscribe to the RAL
Newsletter for updates!

ISBN 978-3-949161-11-7

2025+

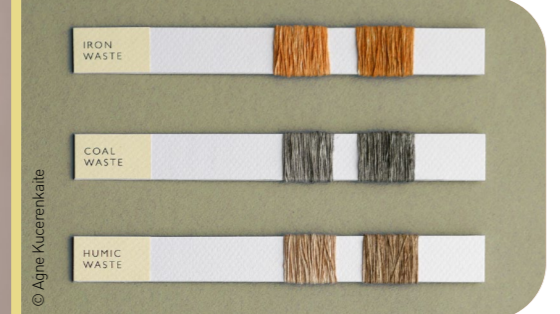

ROBUST

INCLUSIVE

RESONANT

SUPPORTIVE

MOTIVATING

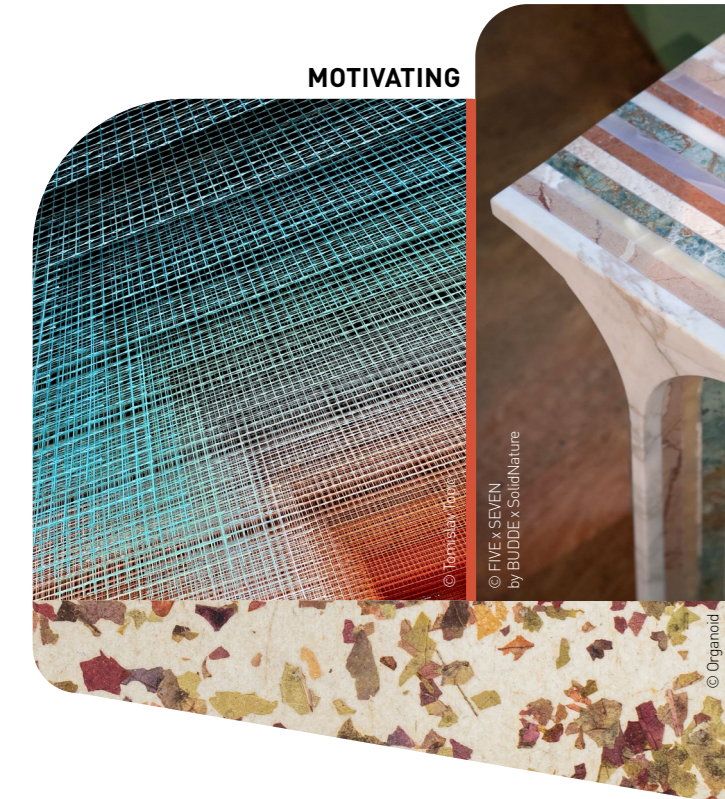

CARE + COLLABORATE

RAL COLOUR FEELING 2025+ stands for contemporary design and architecture. In trade, skilled craft and industry, the 15 selected colours are an indispensable basis for responding to current issues, **motivating** change, creating project-oriented design or building **resonant** relationships with the environment.

Enormous opportunities lie in the decision to design consciously and with less intervention. Appreciating what is good and what remains saves valuable resources. Instead of rushing to replace things, we can focus on real improvements and new combinations.

	RAL 030 30 40 Crimson red
	RAL 040 50 60 Fox red
	RAL 050 60 40 Apricot brown
	RAL 060 70 20 * Peanut butter
	RAL 070 30 10 Mineral brown
	RAL 075 70 40 Brick yellow
	RAL 080 70 05 Gartic beige
	RAL 090 85 05 * Pepper white
	RAL 095 85 40 Natural yellow
	RAL 100 70 20 * Sand brown
	RAL 180 40 20 Sea green
	RAL 200 80 20 Summer soft blue
	RAL 280 60 25 * Opal violet
	RAL 320 80 05 * Light violet
	RAL 360 70 15 Opaline pink

The colours may differ from the original RAL sample due to printing.

* CONSCIOUSLY CONTINUED COLOURS

Economically, this is a good opportunity to expand upgrading and recycling, maintenance and repair. It also means using mainly waste materials, local materials and non-toxic dyes and paints.

The focus on circular economy, ethical considerations and regenerative design is a model for a future society that is already worth working for.

Contemporary design has a grounded aesthetic. Beyond the generated images of artificial intelligence, more and more communities value fair collaboration and adaptable, **robust** design. People seek reassurance in familiar shapes and stabilising colours, but also dare to use vibrant, **motivating** nuances with high chroma. Relaxation areas are designed to be calming and especially tactile. There are also colourful focal points that **support** creativity and communication. Unusual colour combinations are a sign of a positive future that requires holistic action and world-improving innovation. We all have to focus on doing more good rather than less harm.

The 2025+ palette builds on the past and looks to the future. Five colours from the previous edition are updated with ten new companions. Two colours have been influential since 2021+ and have become new classics.

Design **inclusively**, with purpose and sensitivity, because colour decisions contribute significantly to identification and well-being of all. Use the RAL DESIGN SYSTEM *plus* to flexibly and easily adapt our proposals to ensure that your design solutions are perfectly tailored to your needs.

For more valuable insights, inspiration and professional design tools, please visit our website.

www.ral-farben.de/en/colour-feeling



COMBINATIONS

All colours in the palette can be mixed and matched. Our inspiring colour profiles help you make decisions about high-quality working and living environments. They support functionality, sensuality, connection, creativity and regeneration.

FUNCTIONAL			work clear focussed simple
SENSUAL			feel tactile emotional soft
ETHICAL			regenerate relaxed balancing natural
NARRATIVE			communicate accessible diversified connective
PLAYFUL			experiment dynamic innovative optimistic

COLOUR SYSTEMATICS

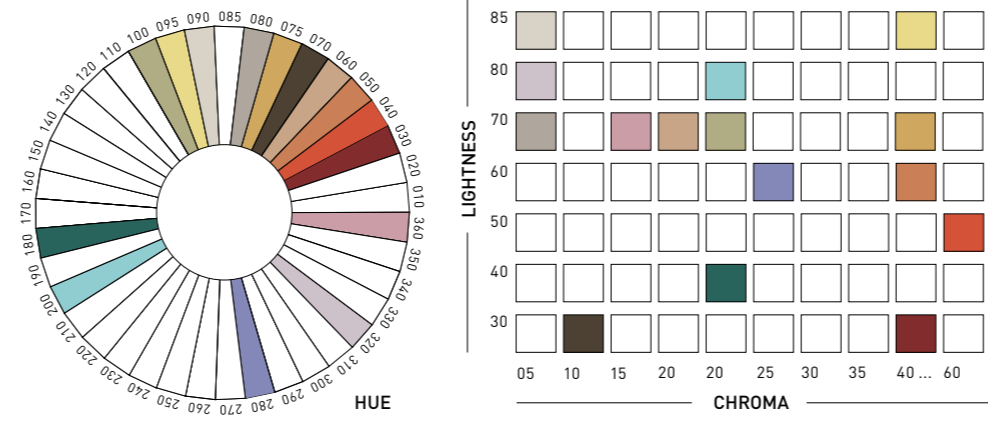

COLOUR MATRIX

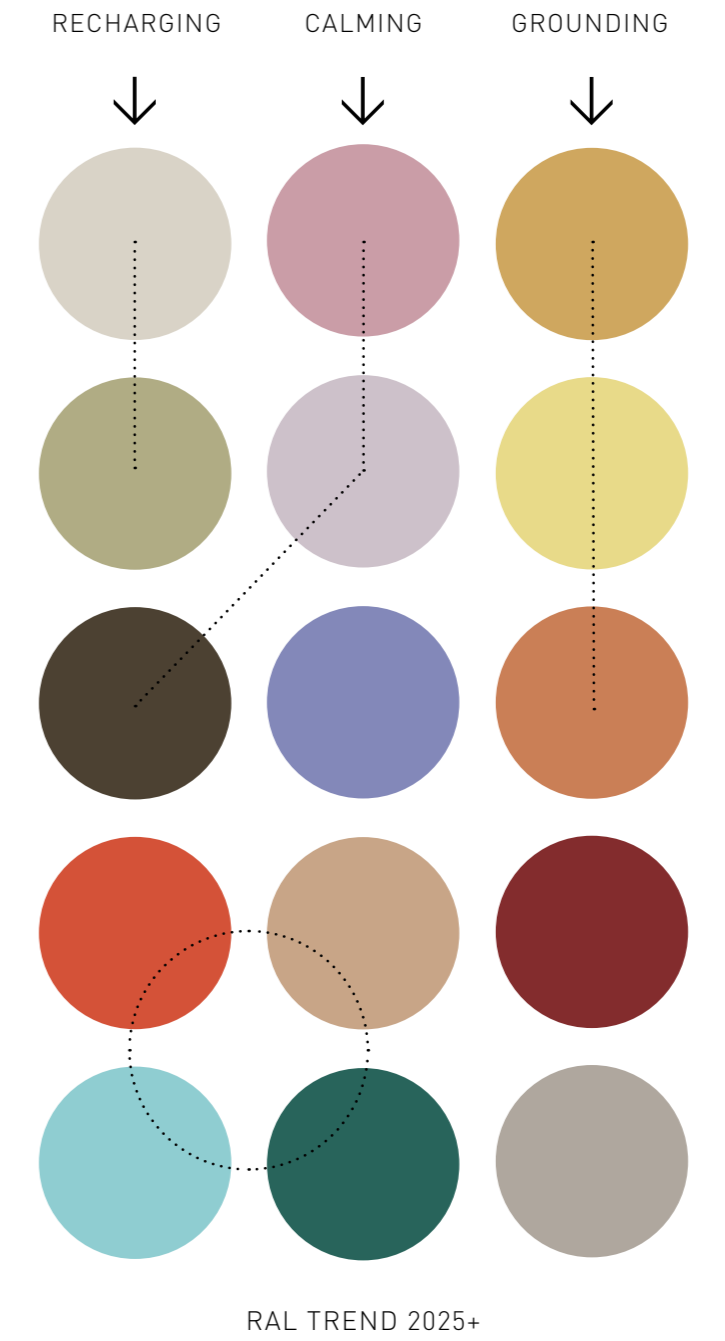

The colour matrix makes colour selection easy. Earthy surface tones, complemented by fresh accents, create successful, vibrant combinations. Our suggestions are based on scientific trend research and many years of experience in high profile colour design. More colour inspirations and insights will be published on the RAL COLOURS social media channels.

COLOUR MATERIAL FINISH

All 15 colours are included in the RAL DESIGN SYSTEM *plus*. The colour system with 1,825 shades makes accurate colour communication easy and enables true-to-colour implementation worldwide.



The RAL Trend Box is an inspiring tool for design and architecture. It eases the project work. The colours are transferred into different materials and finishes. Use the samples for mood boards and concept visualisations. Play with colours, materials and finishes.

Which colours will be best for your next project? #colourfeeling
Special thanks to Covestro, Gabriel Fabrics, Object Carpet, Tiger Coatings and the German Design Council - cooperation partners of the RAL Trendbox 2025+.

IMPRINT

RAL gemeinnützige GmbH
Fränkische Straße 7
53229 Bonn, Germany
Telephone: +49 228 68895 120
E-mail: colourfeeling@ral.de

Projekt team: RAL COLOURS and IIT Institute International Trendscouting at HAWK Hildesheim; Markus Frentrop, Martin Kern, Meike Kettenuß, Laura Kilian (RAL) and Beate Breitenstein, Sabine Hirsch, Melissa Lindemeyer, Timo Rieke, Alina Schartner, Markus Schlegel and Lina Schmidt (IIT)

WWW.RAL-FARBEN.DE/EN/COLOUR-FEELING

- FACEBOOK.COM/RALCOLOURS
- INSTAGRAM.COM/RALCOLOURS_OFFICIAL
- LINKEDIN.COM/COMPANY/RAL-COLOURS
- PINTEREST.DE/RALCOLOURS

ISBN 978-3-949161-11-7
© 2023



All images unless indicated: © Timo Rieke

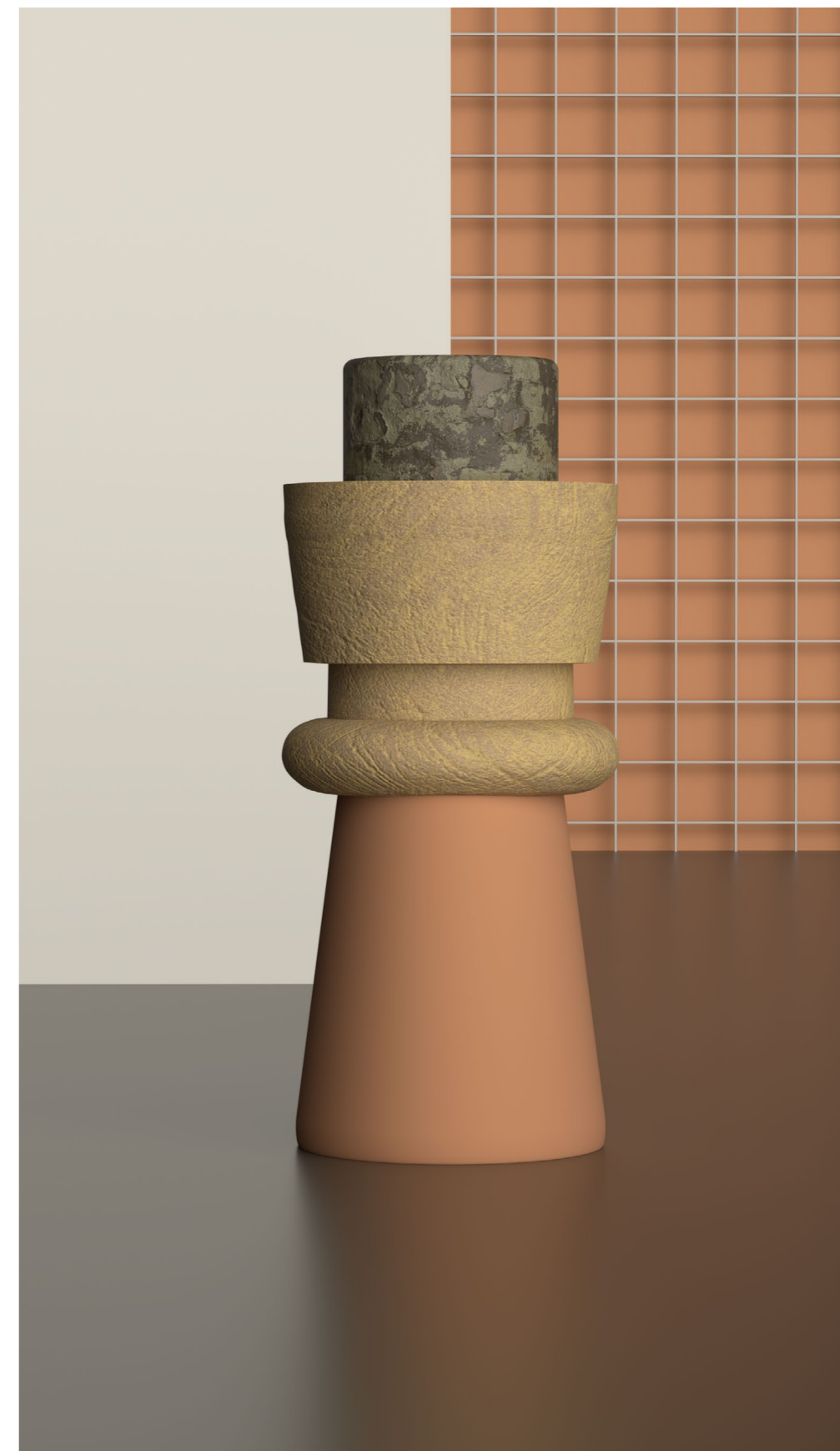
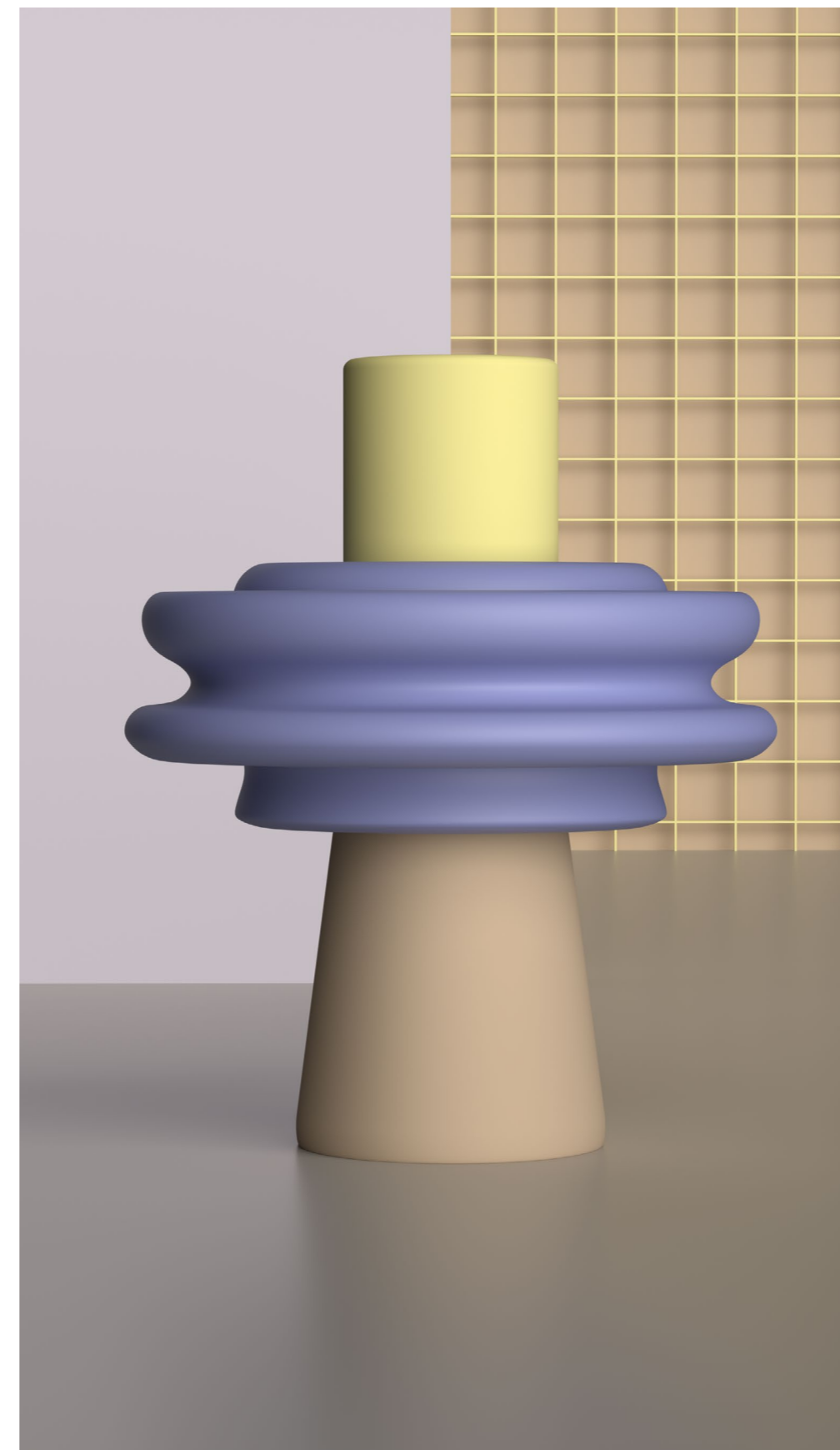
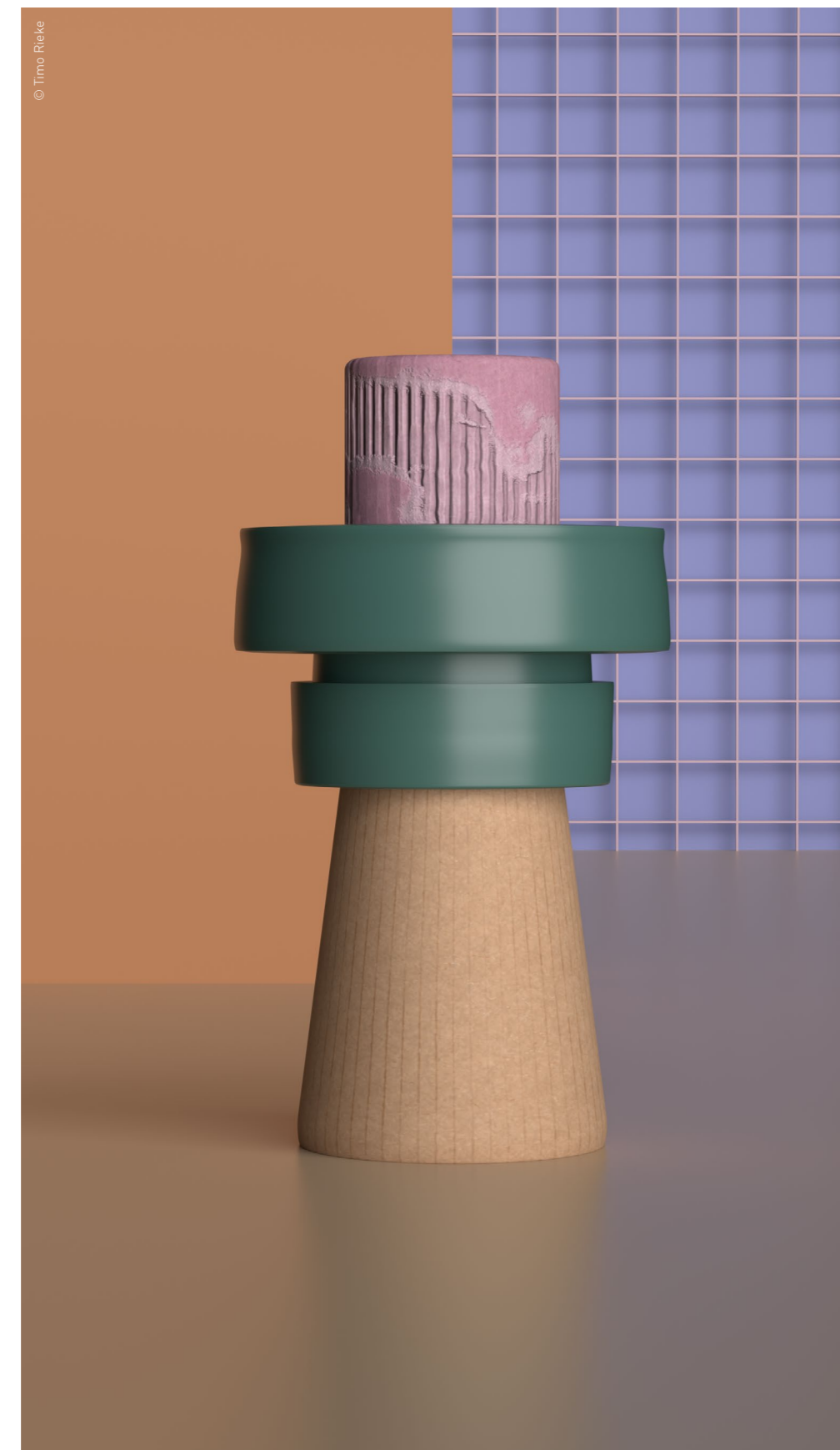
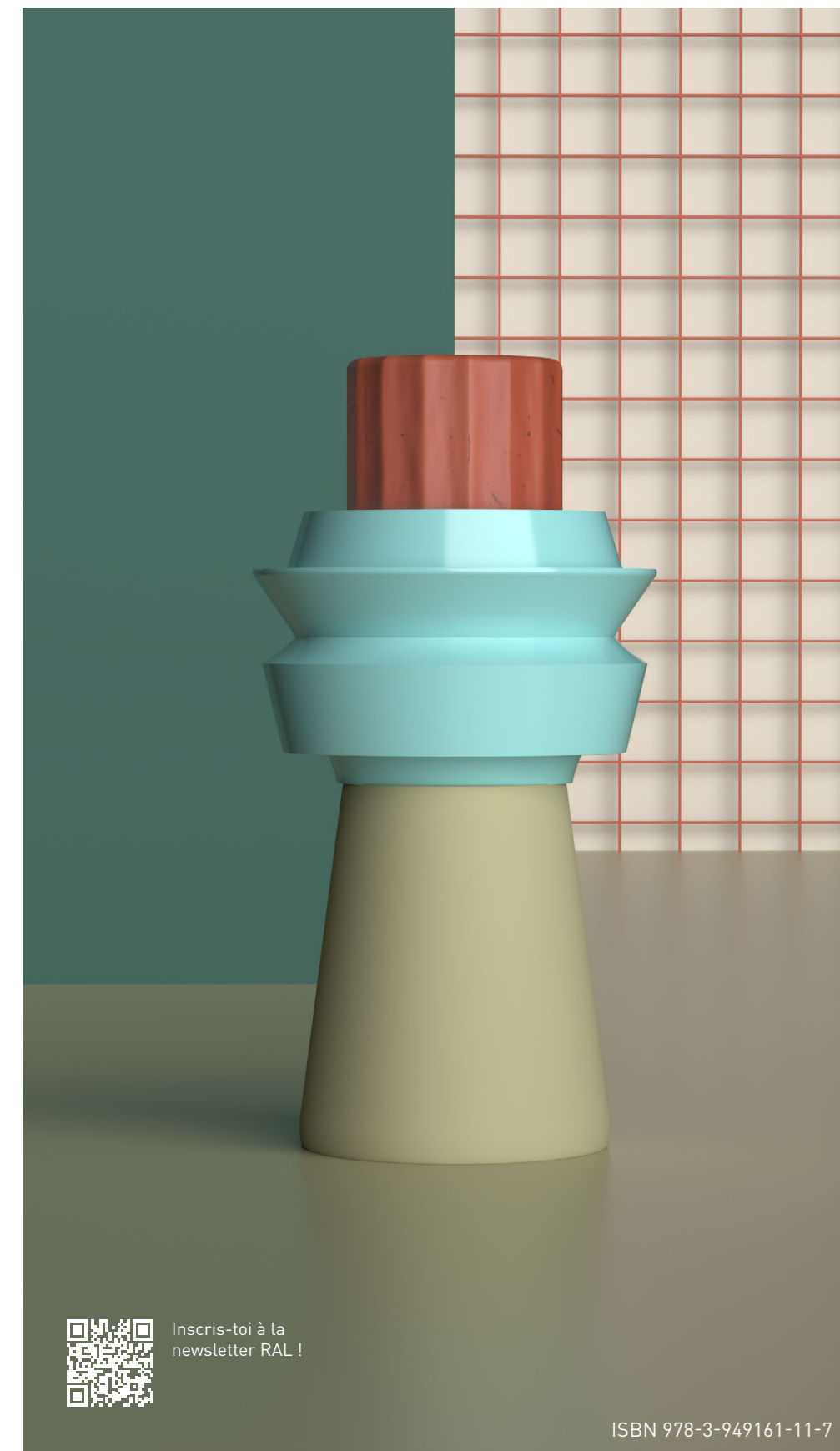

RAL COLOUR
FEELING 2025+

RESONANT
STIMULANT
ROBUSTE
SOUTENANT
INCLUSIF

CARE +
COLLABORATE



2025+

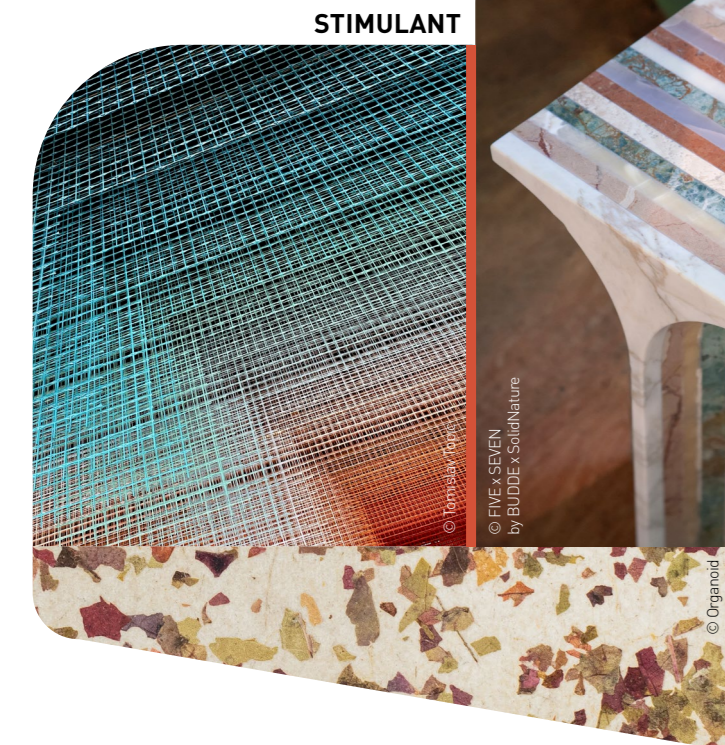

CARE + COLLABORATE

RAL COLOUR FEELING 2025+ est un synonyme de conception contemporaine de l'architecture et du design. Dans l'artisanat, le commerce et l'industrie, les 15 teintes sélectionnées sont une base indispensable pour réagir aux thèmes actuels, **motiver** les changements, concevoir en fonction des projets ou établir des relations **résonnantes** avec l'environnement.

La décision de créer de manière plus consciente et avec moins d'efforts offre d'énormes opportunités. Apprécier ce qui est bon et reste bon préserve des ressources précieuses. Au lieu d'acheter des choses rapidement, nous pouvons nous concentrer sur de véritables améliorations et de nouvelles combinaisons.

ROBUSTE

SOUTENANT

RESONANTE

INCLUSIF

	RAL 030 30 40 Rouge cramoi
	RAL 040 50 60 Rouge renard
	RAL 050 60 40 Brun abricot
	RAL 060 70 20 * Beurre de cacahuète
	RAL 070 30 10 Brun minéral
	RAL 075 70 40 Jaune brique
	RAL 080 70 05 Beige ail
	RAL 090 85 05 * Poivre blanc
	RAL 095 85 40 Jaune nature
	RAL 100 70 20 * Sable brun
	RAL 180 40 20 Vert mer
	RAL 200 80 20 Bleu d'été
	RAL 280 60 25 * Violet opale
	RAL 320 80 05 * Violet clair
	RAL 360 70 15 Rose opaline

* COULEURS DÉLIBÉRÉMENT MAINTENUES

Les couleurs peuvent différer de l'échantillon RAL original en raison de l'impression.

D'un point de vue économique, c'est une bonne occasion de développer le surcyclage, la maintenance et la réparation. Cela signifie également d'utiliser principalement des résidus, des matériaux locaux et d'utiliser des colorants non toxiques.

L'accent mis sur l'économie circulaire, la considération éthique et la conception régénérative est un modèle pour une société future pour laquelle il vaut la peine de travailler dès aujourd'hui.

Le design contemporain a une esthétique sérieuse. Outre les images générées par les intelligences artificielles, de plus en plus de communautés accordent une importance particulière à une coopération équitable et à un design adaptable et robuste. Les gens recherchent un renforcement dans des formes familières et des couleurs stabilisantes, mais osent aussi des nuances vivantes et motivantes avec une forte proportion de couleurs. Les lieux de détente sont apaisants et particulièrement tactiles. En outre, il existe des points focaux colorés qui soutiennent la créativité et la communication. Des combinaisons de couleurs quelque peu inhabituelles donnent le ton d'un avenir compris de manière positive, qui exige une action globale et une innovation qui améliore le monde.

La palette 2025+ s'appuie sur le passé et se tourne vers l'avenir. Cinq couleurs de l'édition précédente sont mises à jour par dix nouveaux compagnons. Deux couleurs ont été influentes depuis 2021+ et sont devenues de nouveaux classiques.

Des choix de couleurs **inclusifs**, ciblés et empathiques contribuent largement à l'identification et à favoriser le bien-être. Utilisez le RAL DESIGN SYSTEM plus pour nuancer les 15 couleurs et optimiser vos projets.

Tu trouveras d'autres idées précieuses, des inspirations et des outils de création professionnels sur notre site web.

www.ral-farben.de/en/colour-feeling



COMBINAISONS

Toutes les teintes peuvent être combinées entre elles de manière flexible. Nos profils de couleurs inspirants t'aident à prendre des décisions pour des espaces de travail et de vie de qualité. Ils soutiennent de manière ciblée la fonctionnalité, la sensualité, la régénération, la communication et la créativité.

FONCTIONNEL			Travailler clair focalisé sobres
SENSUEL			Ressentir haptique émotionnel doux
ÉTHIQUE			Régénérer détendu équilibrant naturel
NARRATIF			Communiquer conciliant varié liant
LUDIQUE			Expérimenter dynamique innovant optimiste

CODAGE COULEURS

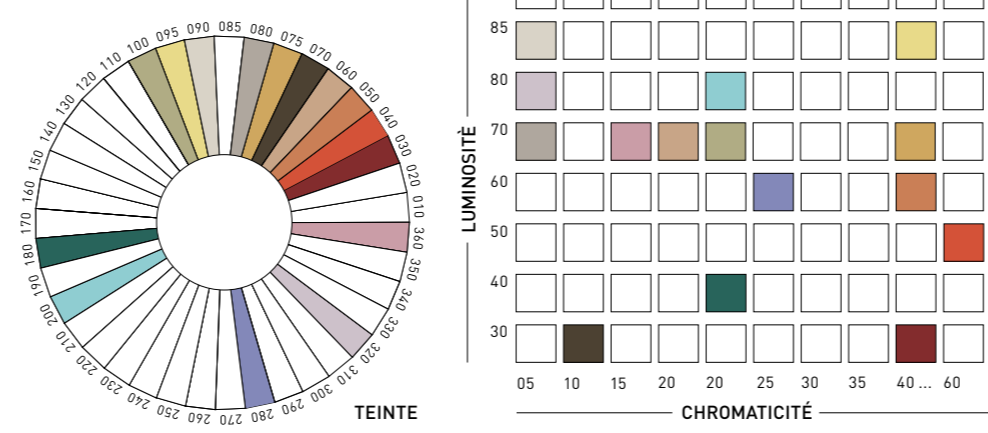

MATRICE DES COULEURS

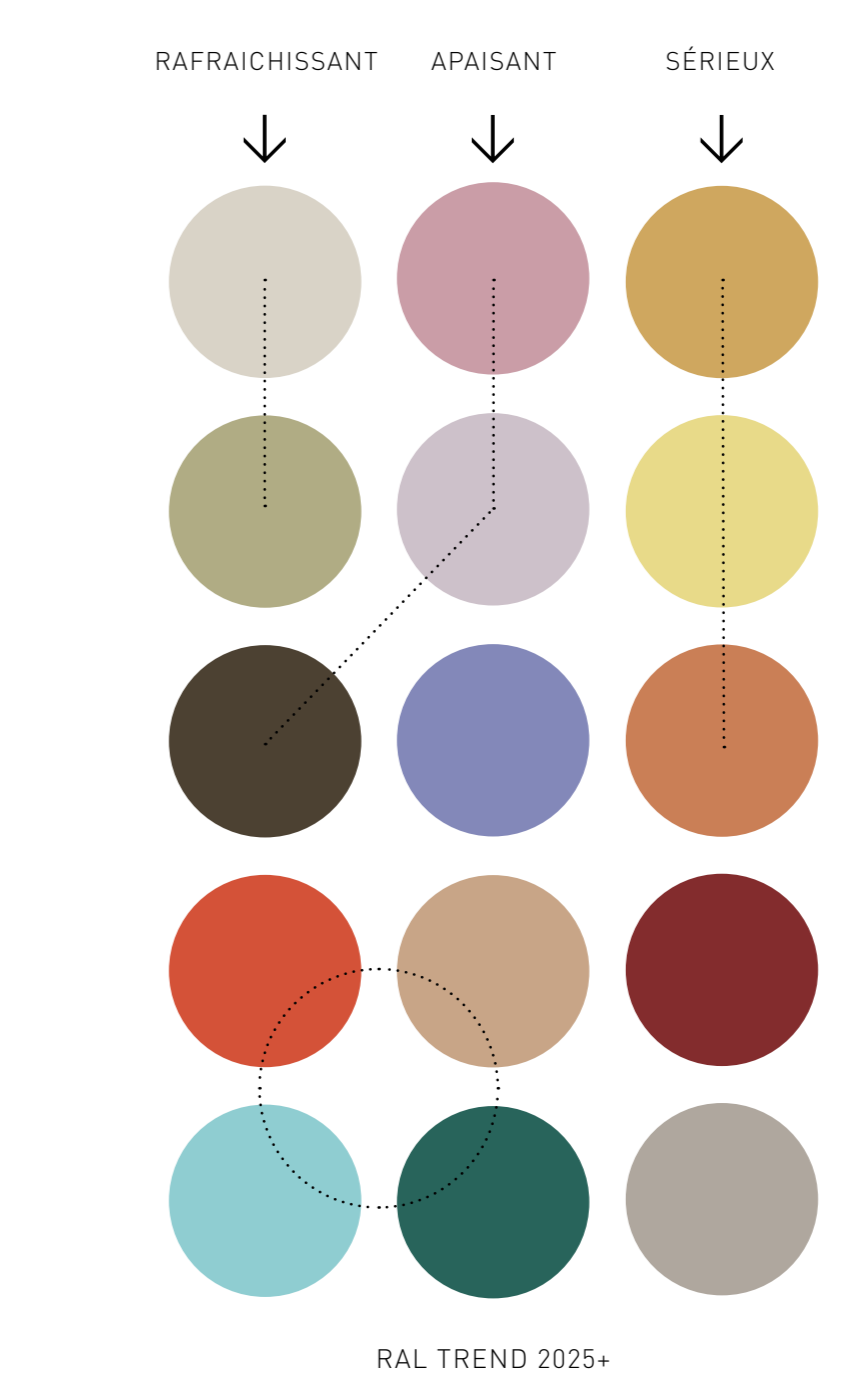

La matrice de couleurs facilite le choix des couleurs. Des teintes de surface terreuses, complétées par des accents frais, donnent des combinaisons réussies et vivantes. Nos propositions sont basées sur une recherche scientifique des tendances et sur une longue expérience dans le design de couleurs exigeant. D'autres inspirations de couleurs et aperçus seront publiés sur les réseaux sociaux de RAL COLOURS.

COULEUR, MATÉRIAU, FINITION

Toutes les couleurs sélectionnées sont incluses dans le **RAL DESIGN SYSTEM plus**. Ce système de couleurs, qui comprend 1.825 nuances, permet une communication claire des couleurs dans le monde entier ainsi qu'une réalisation fidèle aux couleurs.



Le RAL Trendbox est un outil de création inspirant pour le design et l'architecture. Il facilite le travail de projet. Les couleurs sont traduites en différents matériaux et surfaces. Utilisez les échantillons pour des moodboards et des visualisations de concepts. Jouez avec les matériaux, les textures et les surfaces.

Quelle mise en couleur convient le mieux à ton prochain projet ? #colourfeeling
Nous tenons à remercier tout particulièrement les partenaires de coopération de la RAL Trendbox 2025+ : Covestro, Gabriel Fabrics, Object Carpet, Tiger Coatings ainsi que le Rat für Formgebung.

MENTIONS LÉGALES

RAL gemeinnützige GmbH
Fränkische Straße 7
53229 Bonn, Allemagne
Téléphone: +49 228 68895 120
Email: colourfeeling@ral.de

Équipe du projet: RAL COLOURS ainsi que IIT Institute International Trendscouting an der HAWK Hildesheim; Markus Frentrop, Martin Kern, Meike Kettenuß, Laura Kilian [RAL] et Beate Breitenstein, Sabine Hirsch, Melissa Lindemeyer, Timo Rieke, Alina Schartner, Markus Schlegel et Lina Schmidt [IIT]

WWW.RAL-FARBEN.DE/EN/COLOUR-FEELING

Facebook.com/RALCOLOURS
Instagram.com/RALCOLOURS_OFFICIAL
LinkedIn.com/COMPANY/RAL-COLOURS
Pinterest.de/RALCOLOURS

ISBN 978-3-949161-11-7
© 2023



Toutes les images, sauf indication contraire : © Timo Rieke

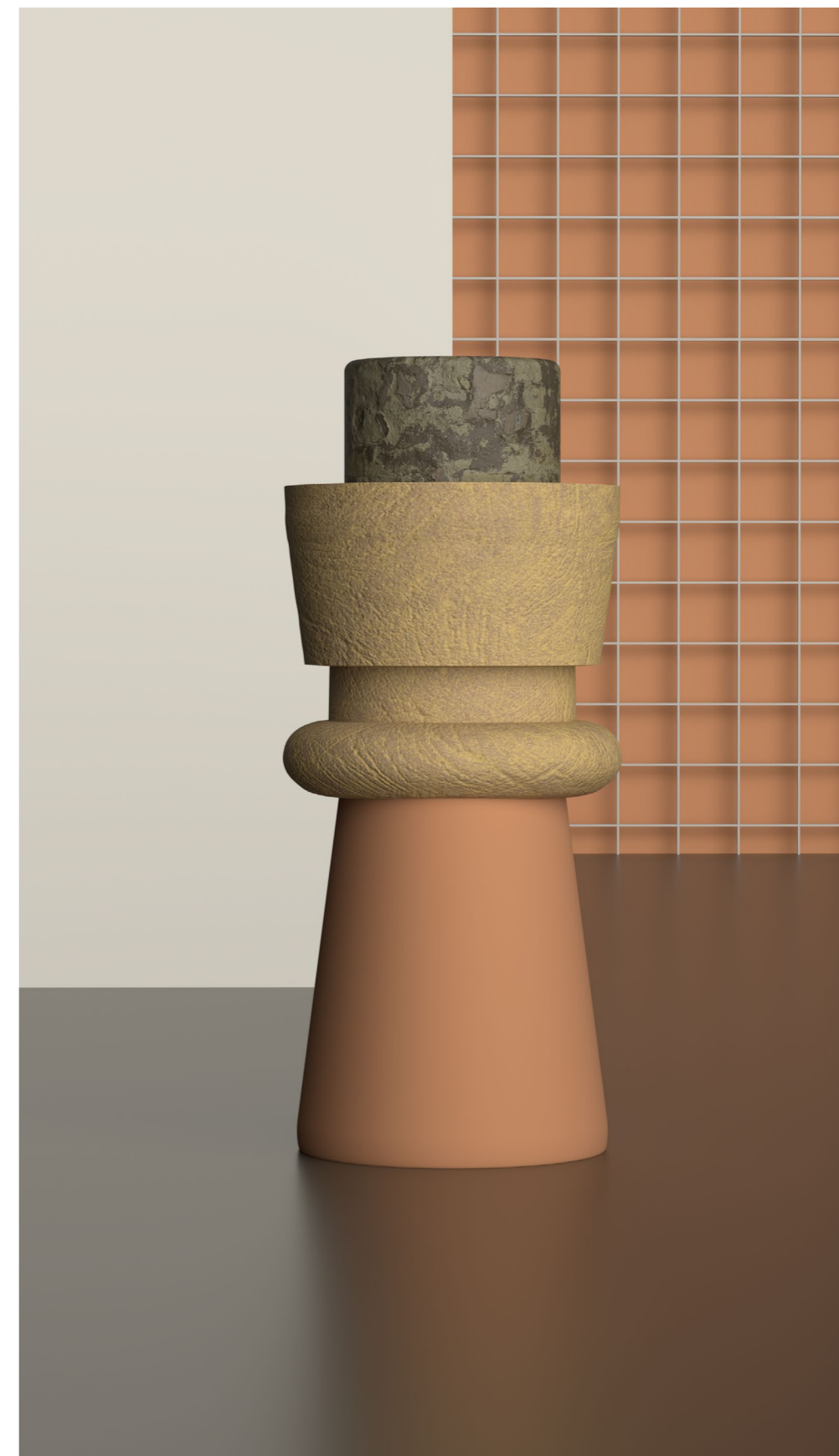
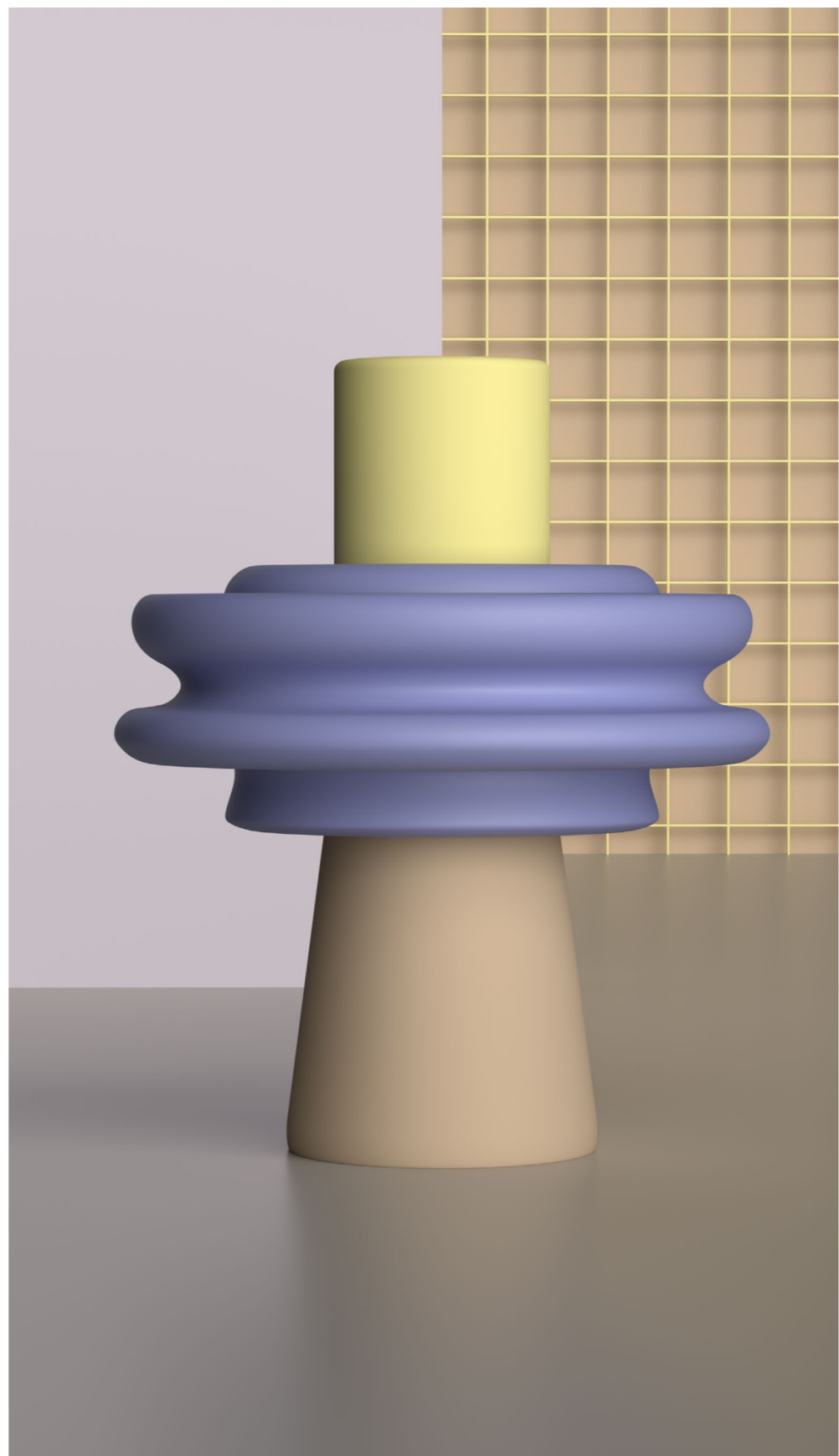
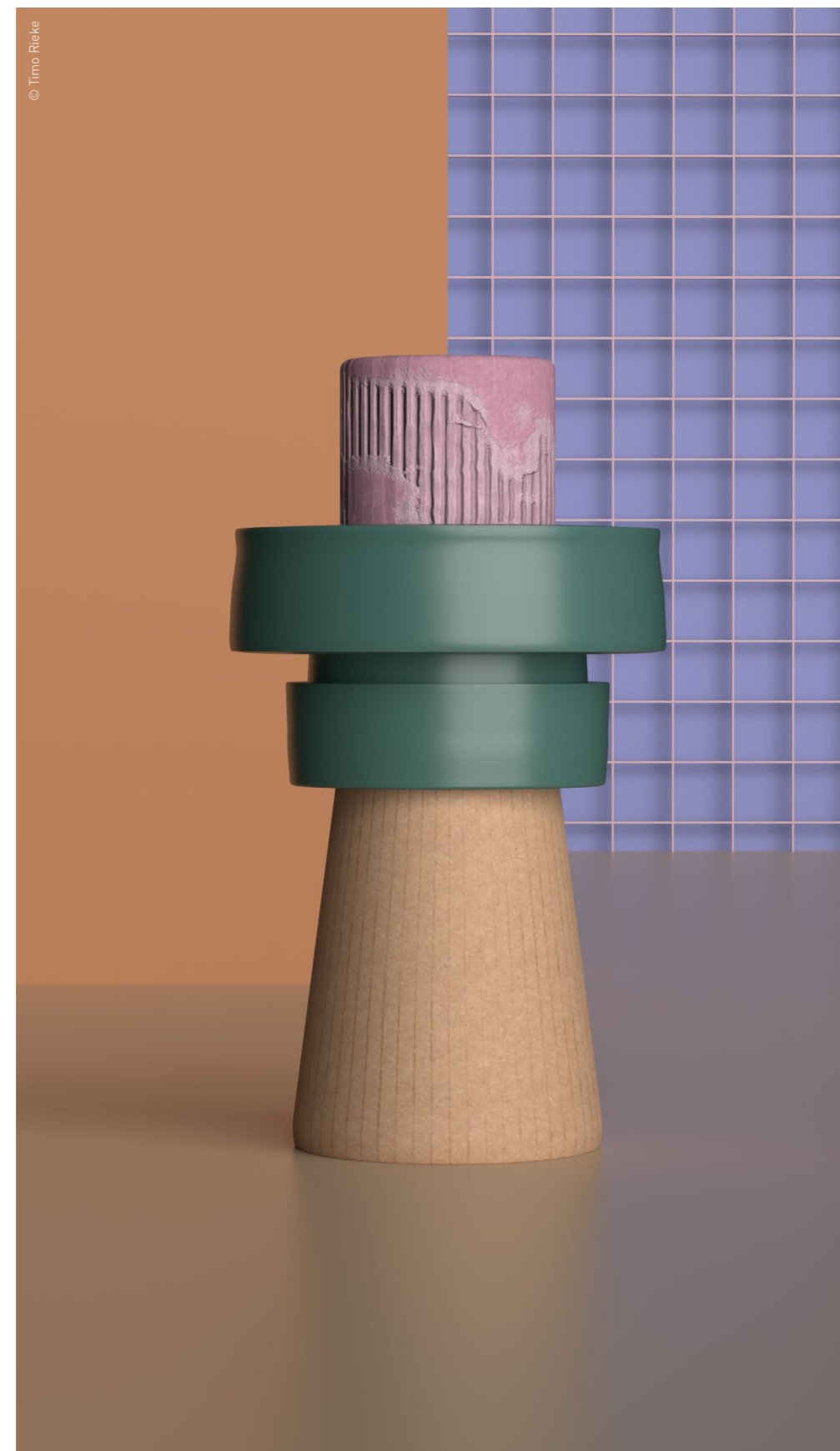
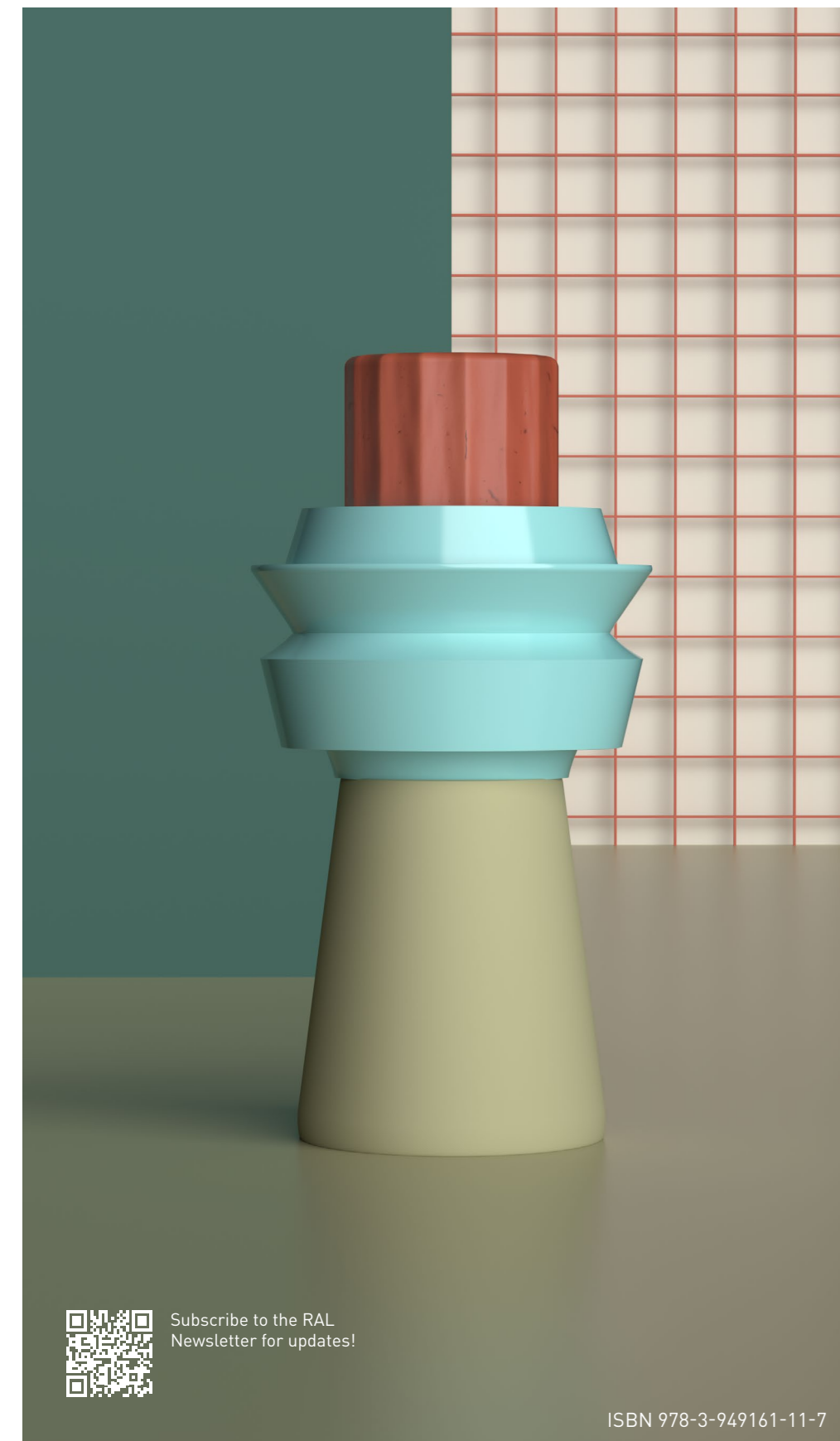

RAL COLOUR
FEELING 2025+

RESONANTE
SUGESTIVO
ROBUSTO
APOYADO
INCLUSIVO

CARE +
COLLABORATE

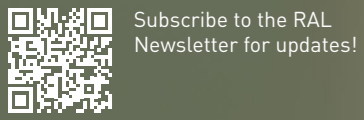

Subscribe to the RAL
Newsletter for updates!

ISBN 978-3-949161-11-7

2025+

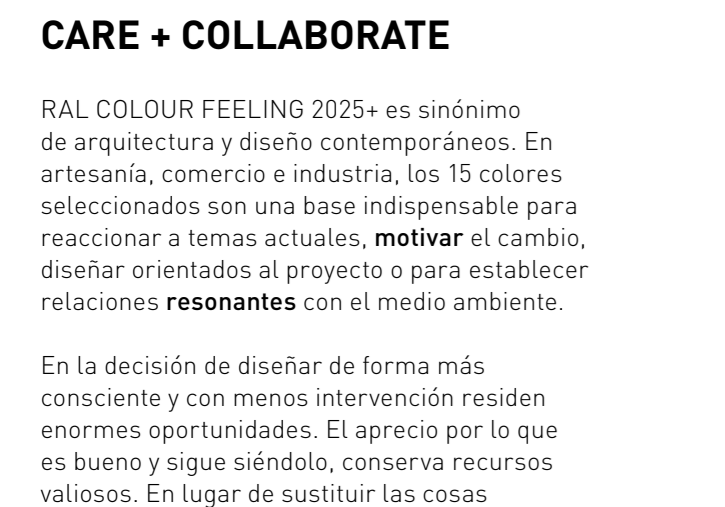
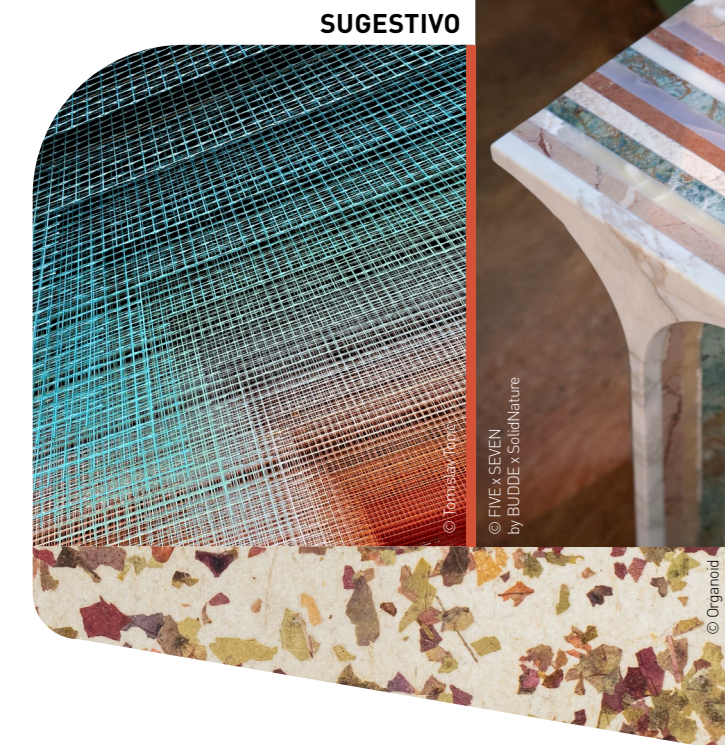

CARE + COLLABORATE

RAL COLOUR FEELING 2025+ es sinónimo de arquitectura y diseño contemporáneos. En artesanía, comercio e industria, los 15 colores seleccionados son una base indispensable para reaccionar a temas actuales, **motivar** el cambio, diseñar orientados al proyecto o para establecer relaciones **resonantes** con el medio ambiente.

En la decisión de diseñar de forma más consciente y con menos intervención residen enormes oportunidades. El aprecio por lo que es bueno y sigue siéndolo, conserva recursos valiosos. En lugar de sustituir las cosas rápidamente, podemos concentrarnos en mejoras reales y nuevas combinaciones.

ROBUSTO

INCLUSIVO

RESONANTE

APOYADO

SUGESTIVO

	RAL 030 30 40 Rojo Carmesí
	RAL 040 50 60 Rojo zorro
	RAL 050 60 40 Marrón albaricoque
	RAL 060 70 20 * Crema de cacahuete
	RAL 070 30 10 Marrón mineral
	RAL 075 70 40 Amarillo ladrillo
	RAL 080 70 05 Beige ajo
	RAL 090 85 05 * Blanco pimienta
	RAL 095 85 40 Amarillo natural
	RAL 100 70 20 * Marrón arena
	RAL 180 40 20 Verde mar
	RAL 200 80 20 Plomo de verano
	RAL 280 60 25 * Violeta ópalo
	RAL 320 80 05 * Violeta claro
	RAL 360 70 15 Rosa opalina

Los colores pueden diferir del original (patrón RAL) a causa de la impresión.

*** COLORES INTENCIONALMENTE CONTINUADOS**

Económicamente, es una buena oportunidad para desarrollar el suprarreciclaje y el reciclaje, el mantenimiento y reparación. Esto también significa utilizar principalmente materiales residuales, materiales locales y tintes no tóxicos.

El enfoque en la economía circular, la consideración ética y el diseño regenerativo es un modelo para una sociedad futura por la que ya merece la pena trabajar.

El diseño contemporáneo tiene una estética arraigada. Además de las imágenes generadas por inteligencias artificiales, cada vez más comunidades están haciendo especial hincapié en colaboraciones y un diseño adaptable y **robusto**. La gente busca refuerzo en formas familiares y colores estabilizadores, pero también se atreven con matices vivos y **motivadores** con una elevada proporción de color. Las zonas de relajación son calmantes y especialmente táctiles. Además hay puntos focales de color que fomentan la creatividad y la comunicación. Las combinaciones de colores, que son algo inusuales, marcan una señal de un futuro positivamente entendido que promueve la acción holística y la mejora del mundo requiere.

La paleta 2025+ se basa en el pasado y mira hacia el futuro. Cinco colores de la edición anterior se actualizan con diez nuevos compañeros. Dos colores han sido influyentes desde 2021+ y se han convertido en nuevos clásicos.

Las decisiones **inclusivas**, intencionadas y sensibles en materia de color contribuyen significativamente a fomentar la identificación y el bienestar. Utilice el RAL DESIGN SYSTEM plus para matizar y optimizar los 15 colores y optimizarlos para sus proyectos.

Puede encontrar más información valiosa, inspiración y herramientas de diseño profesional en nuestro sitio web.

www.ral-farben.de/en/colour-feeling



COMBINACIONES

Todos los tonos pueden combinarse entre sí de forma flexible. Nuestros inspiradores perfiles de color le ayudan a tomar decisiones para crear espacios de trabajo y de vida de calidad. Apoyan funcionalidad, sensualidad, regeneración, comunicación y creatividad.

FUNCIONAL			trabajar claro centrado simple
SENSUAL			sentir háptico emocional suave
ÉTICO			regenerar relajado equilibrante natural
NARRATIVO			comunicar sociable variado conectado
JUGUETÓN			experimentar dinámico innovador optimista

SISTEMA DE COLOR

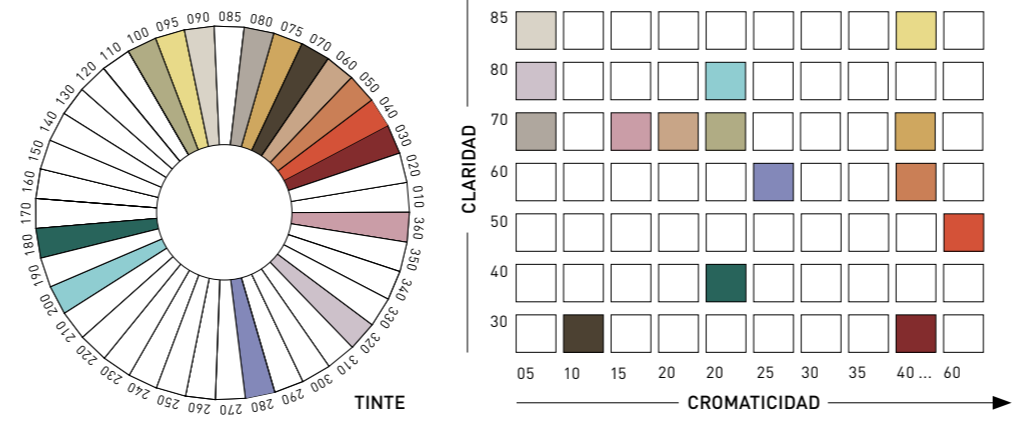

MATRIZ CROMÁTICA

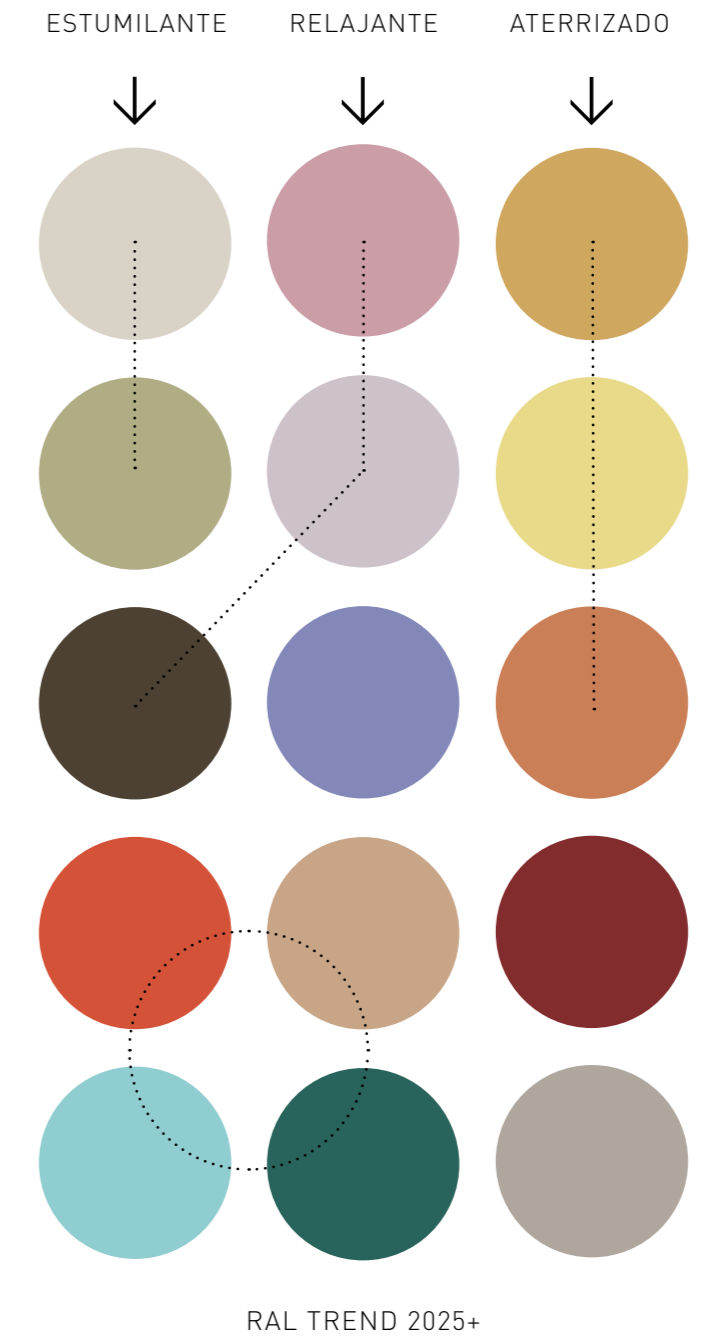

La matriz cromática facilita la selección del color. Los tonos tierra, complementados acentos frescos, resultan en combinaciones conseguidas y vivas. Nuestras propuestas se basan en investigaciones científicas y muchos años de experiencia en el diseño sofisticado del color. Más inspiración e ideas sobre el color se publican en los canales de medios sociales de de RAL COLOURS.

COLOR, MATERIAL, TEXTURA

Todos los colores seleccionados están incluidos en el **RAL DESIGN SYSTEM plus**. En todo el mundo, el sistema de colores con 1.825 tonos de color permite una comunicación clara del color y una aplicación fiel del color.



La RAL Trendbox es una inspiradora herramienta para el diseño y la arquitectura. Facilita el trabajo de proyecto. Los colores se traducen en diferentes materiales y superficies. Utilice las muestras para tableros de ideas y visualizaciones conceptuales. Juegue con materiales, texturas y superficies.

¿Qué traducción del color encaja mejor en tu próximo proyecto? #colourfeeling
Nuestro especial agradecimiento a los socios colaboradores de la RAL Trendbox 2025+: Covestro, Gabriel Fabrics, Object Carpet, Tiger Coatings y el Rat für Formgebung.

AVISO LEGAL

RAL gemeinnützige GmbH
Fränkische Straße 7
53229 Bonn, Alemania
Teléfono: +49 228 68895 120
Correo electrónico: colourfeeling@ral.de

Equipo del proyecto: RAL COLOURS e IIT
Institute International Trendscouting an der HAWK Hildesheim; Markus Frentrop, Martin Kern, Meike Kettenuß, Laura Kilian [RAL] así como Beate Breitenstein, Sabine Hirsch, Melissa Lindemeyer, Timo Rieke, Alina Schartner, Markus Schlegel y Lina Schmidt [IIT]

WWW.RAL-FARBEN.DE/EN/COLOUR-FEELING

Facebook.com/RALCOLOURS
Instagram.com/RALCOLOURS_OFFICIAL
LinkedIn.com/COMPANY/RAL-COLOURS
Pinterest.de/RALCOLOURS

ISBN 978-3-949161-11-7
© 2023



Todas las imágenes salvo que se indique lo contrario: © Timo Rieke

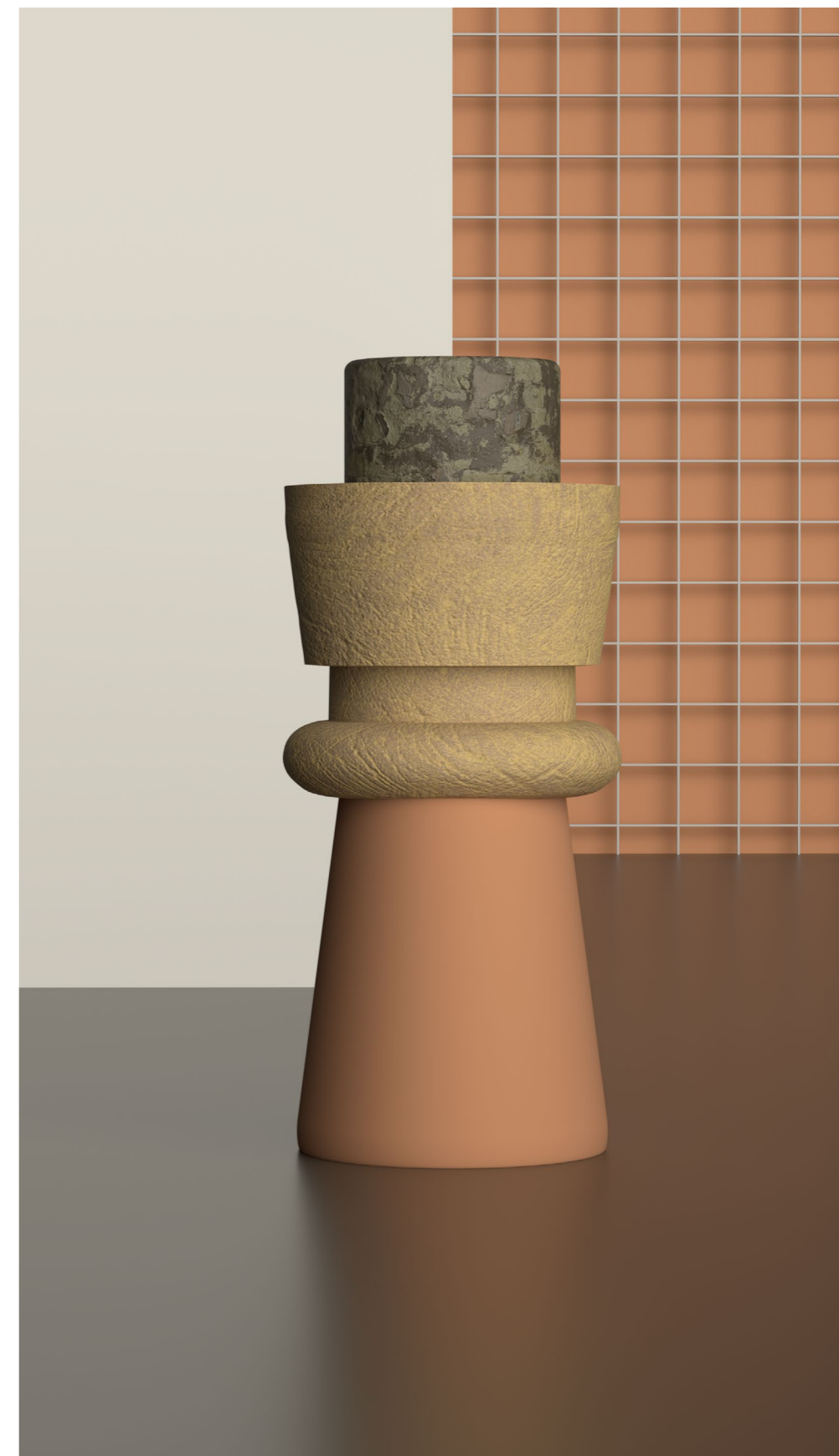
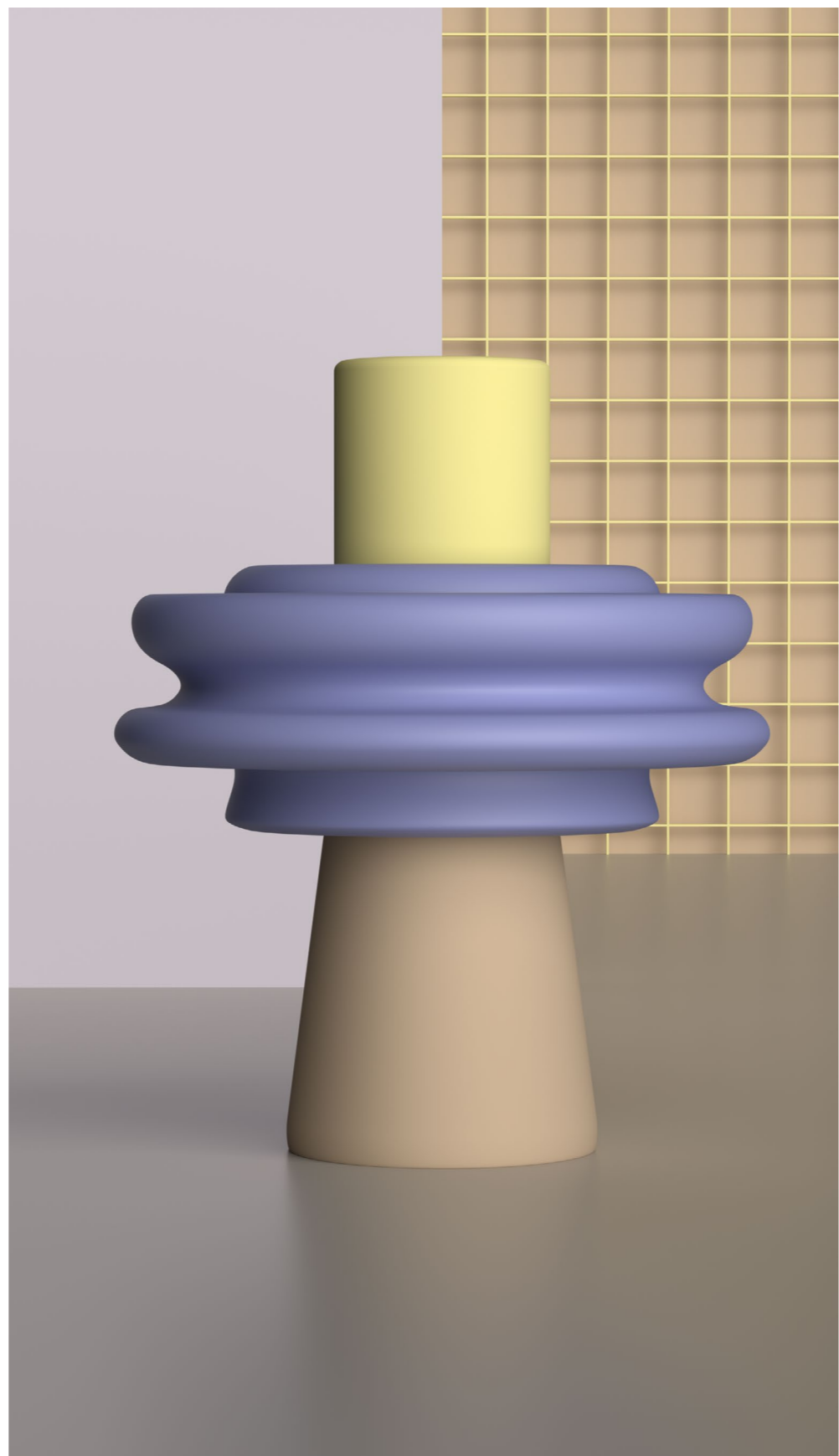
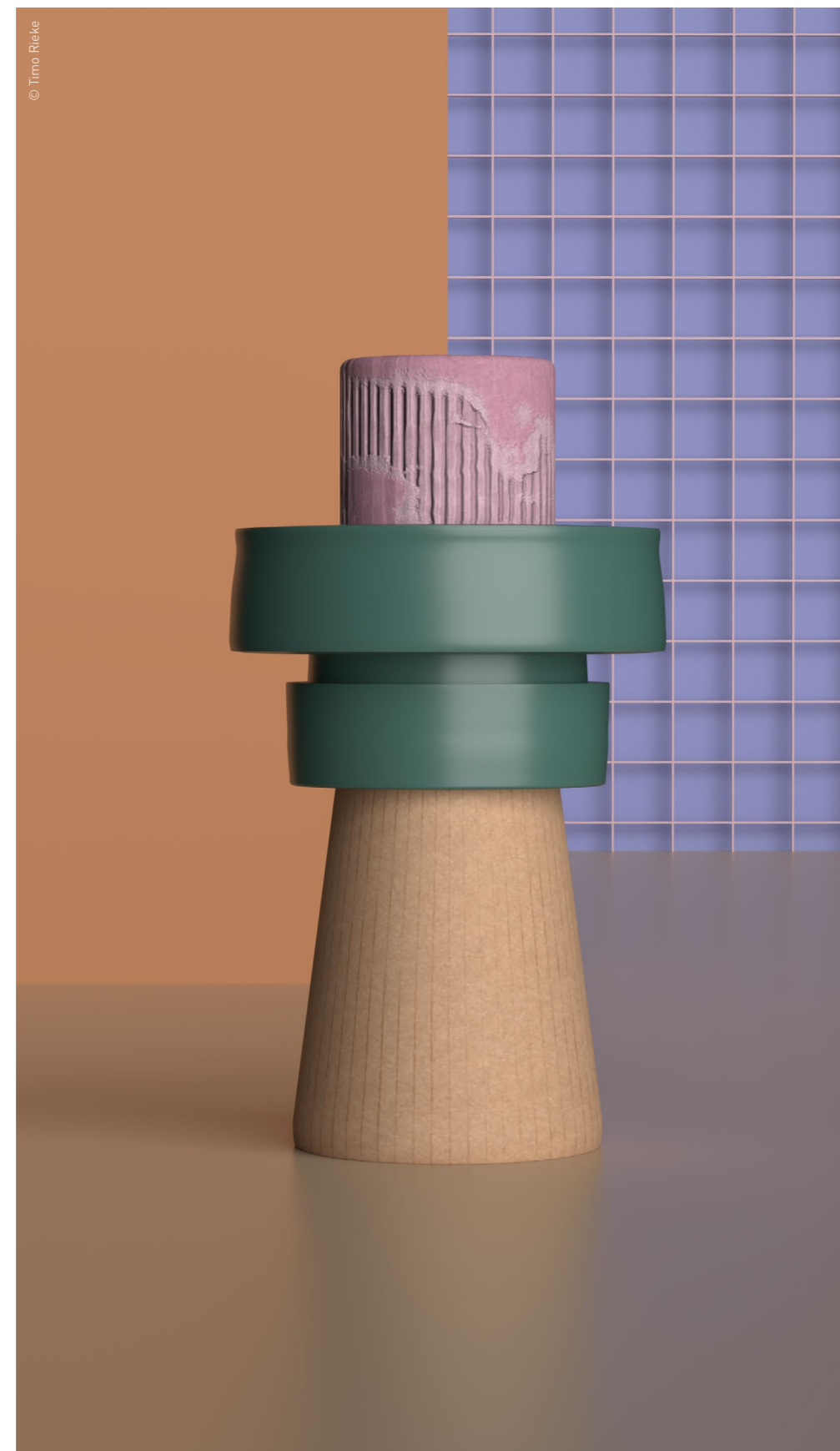
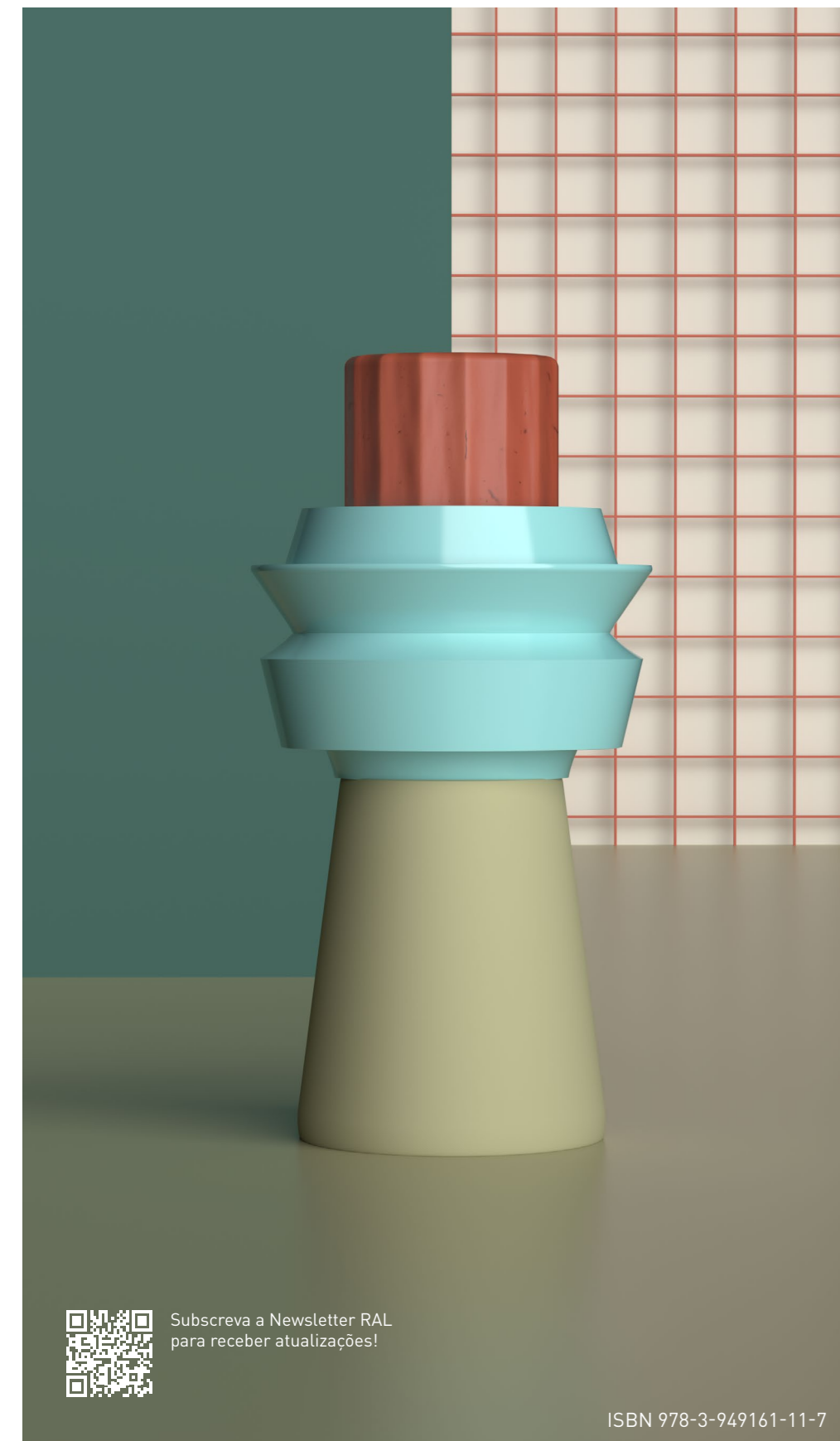

RAL COLOUR
FEELING 2025+

SIGNIFICATIVA
MOTIVADORA
ROBUSTA
ACOLHEDORA
INCLUSIVA

CARE +
COLLABORATE



Subscreva a Newsletter RAL
para receber atualizações!

ISBN 978-3-949161-11-7

2025+



INCLUSIVA

ROBUSTA

ACOLHEDORA

SIGNIFICATIVA

MOTIVADORA

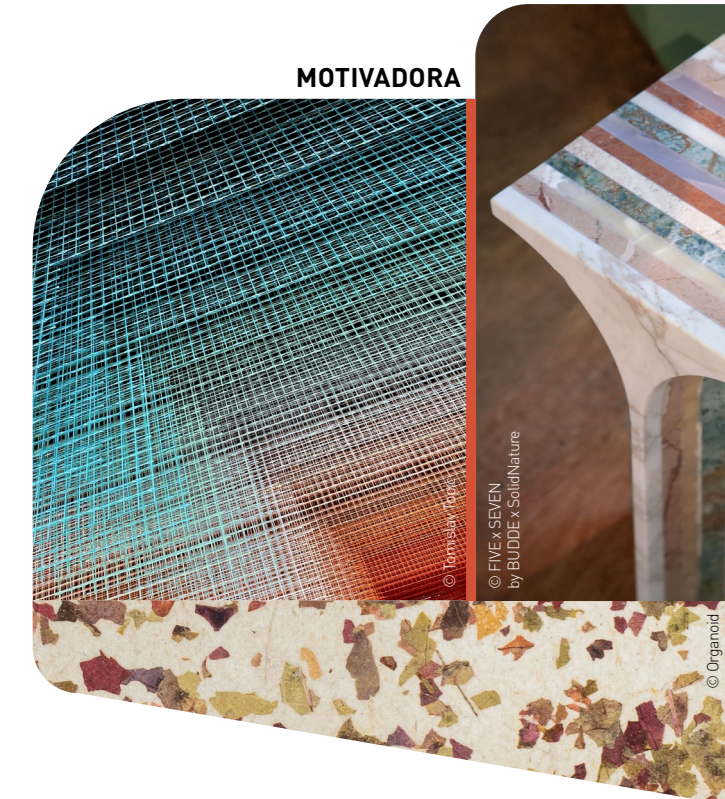

CARE + COLLABORATE

RAL COLOUR FEELING 2025+ representa o design e a arquitetura contemporâneos. Tanto no comércio, como nas artes e na indústria, as 15 cores selecionadas constituem uma base indispensável para responder às questões dos nossos dias, **motivar** a mudança, criar um design voltado para projetos ou criar relações **significativas** com o ambiente. Existem enormes oportunidades ao decidirmos projetar de forma consciente e com intervenção mínima. Valorizar o que é bom e o que permanece permite poupar recursos valiosos. Em vez de correr a substituir coisas, podemos focar-nos em melhorias reais e novas combinações.

	RAL 030 30 40 Cor púrpura
	RAL 040 50 60 Vermelho-raposa
	RAL 050 60 40 Castanho-alperce
	RAL 060 70 20 * Manteiga de amendoim
	RAL 070 30 10 Castanho mineral
	RAL 075 70 40 Amarelo-tijolo
	RAL 080 70 05 Bege-alho
	RAL 090 85 05 * Branco-pimenta
	RAL 095 85 40 Amarelo-natural
	RAL 100 70 20 * Castanho-areia
	RAL 180 40 20 Verde-mar
	RAL 200 80 20 Azul-verão
	RAL 280 60 25 * Violeta-opala
	RAL 320 80 05 * Violeta-claro
	RAL 360 70 15 Rosa-opala

As cores podem diferir da amostra RAL original devido à impressão.

* CORES DELIBERADAMENTE CONTINUADAS

Em termos económicos, esta é uma boa oportunidade para expandir a atualização e a reciclagem, manutenção e reparação. Isto significa utilizar sobretudo materiais reciclados, materiais locais e tintas e vernizes não tóxicos.

O foco na economia circular, considerações éticas e o design regenerativo é um modelo para a sociedade no futuro, pelo qual vale a pena trabalhar já.

O design contemporâneo baseia-se numa estética bem fundamentada. Além das imagens geradas pela inteligência artificial, cada vez mais comunidades valorizam a colaboração justa e adaptável e um design robusto. As pessoas procuram segurança em formas familiares e cores estabilizadoras, mas que também ousam usar nuances motivadoras com alta saturação. As áreas de relaxamento devem ser relaxantes e sobretudo táteis. Existem também pontos focais cheios de cor, que apoiam a criatividade e a comunicação. As combinações de cores invulgares são um sinal de um futuro positivo que requer ações holísticas e inovação que mude o mundo. Todos devemos focar-nos em fazer mais o bem, do que apenas causar menos danos.

A paleta 2025+ olha para o passado, para visualizar o futuro. Cinco cores da edição anterior foram atualizadas com dez novas companheiras. Desde 2021+ que há duas cores influentes, que se tornaram em novos clássicos.

Pratique um design inclusivo, com finalidade e sensibilidade, porque as decisões relacionadas com a cor contribuem de forma significativa para a identificação e o bem-estar de todos. Use DESIGN SYSTEM plus da RAL para adaptar de forma flexível e fácil as nossas propostas, no sentido de assegurar que as suas soluções de design são claramente adaptadas às suas necessidades.

Visite o nosso website, onde encontrará informações valiosas e ferramentas de design profissionais.

www.ral-farben.de/en/colour-feeling



COMBINAÇÕES

Todas as cores da paleta são versáteis, pelo que podem ser combinadas e misturadas. Os nossos inspiradores perfis de cor ajudam-no a tomar decisões que criam espaços de trabalho e ambientes habitacionais de elevada qualidade. Apoiam a funcionalidade, sensualidade, conexão, criatividade e regeneração.

FUNCIONAL			Trabalhos claro focado sóbrio
SENSORIAL			Sentir tátil emocional suave
ÉTICO			Regenerar relaxado compensatório natural
NARRATIVO			Comunicar sociável diversificado unificador
LÚDICO			Experimentar dinâmico inovador otimista

SISTEMAS DE CORES

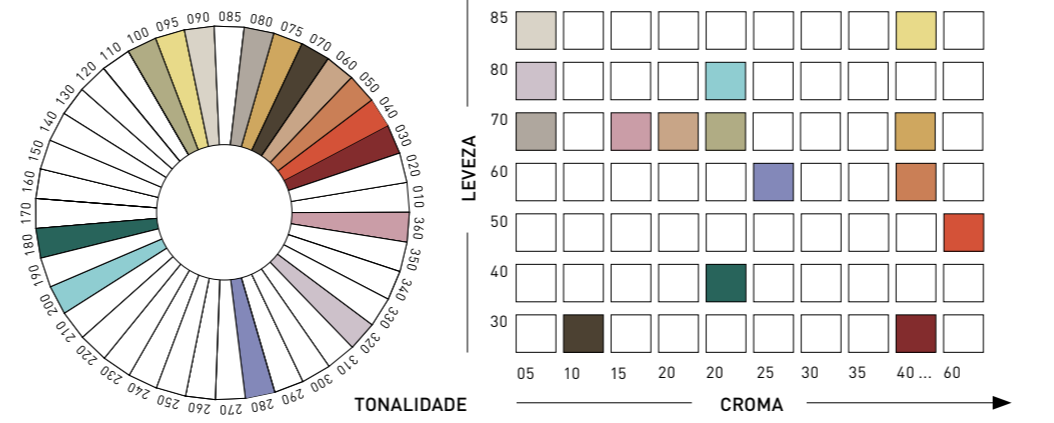

MATRIZ DE CORES

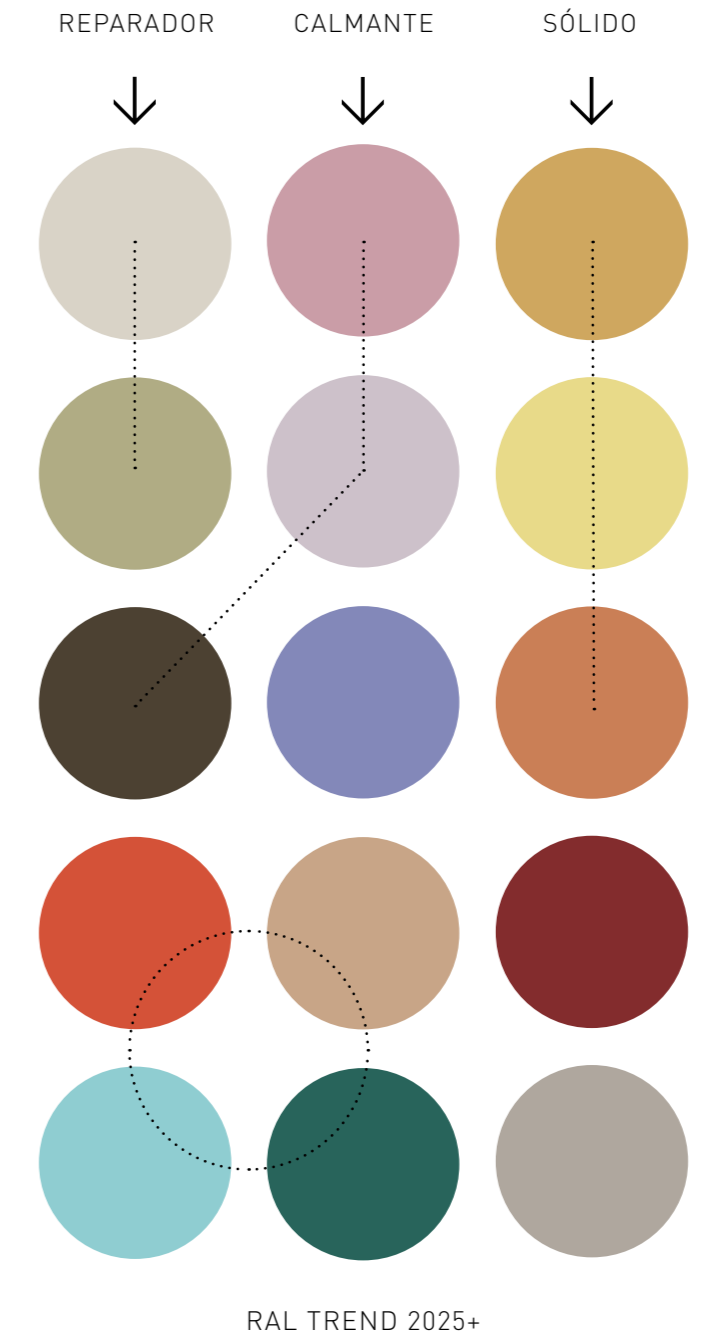

A matriz de cores facilita a seleção de cores. Os tons de terra complementados por toques frescos, criam combinações bem-sucedidas e vibrantes. As nossas sugestões baseiam-se em pesquisa científica de

tendências e muitos anos de experiência em design de cor de alto nível. Nas redes sociais da RAL COLOURS publicaremos mais inspiração e informações.

CORES MATERIAIS ACABAMENTOS

As 15 cores estão incluídas no **RAL DESIGN SYSTEM plus**. O sistema de cor com 1.825 tons facilita a comunicação de cor com exatidão e permite uma implementação fiel às cores, em todo o mundo.



A RAL Trendbox é uma ferramenta inspiradora para design e arquitetura. Facilita o trabalho de projeto. As cores são transferidas para diferentes materiais e acabamentos. Use as amostras para criar quadros de estados de espírito e visualizações de conceitos. Jogue com as cores, materiais e acabamentos.

Quais serão as melhores cores para o seu próximo projeto? #colourfeeling
O nosso agradecimento especial à Covestro, Gabriel Fabrics, Object Carpet, Tiger Coatings e ao German Design Council, os nossos parceiros de colaboração da RAL Trendbox 2025+.

IMPRINT

RAL gemeinnützige GmbH
Fränkische Straße 7
53229 Bonn, Alemanha
Telefone: +49 228 68895 120
E-mail: colourfeeling@ral.de

Equipa do projeto: RAL COLOURS e o IIT Institute International Trendscouting da HAWK Hildesheim; Markus Frentrop, Martin Kern, Meike Kettenuß, Laura Kilian (RAL) e Beate Breitenstein, Sabine Hirsch, Melissa Lindemeyer, Timo Rieke, Alina Schartner, Markus Schlegel e Lina Schmidt (IIT)

WWW.RAL-FARBEN.DE/EN/COLOUR-FEELING

FACEBOOK.COM/RALCOLOURS
INSTAGRAM.COM/RALCOLOURS_OFFICIAL
LINKEDIN.COM/COMPANY/RAL-COLOURS
PINTEREST.DE/RALCOLOURS

ISBN 978-3-949161-11-7
© 2023



Todas as imagens, exceto indicada em contrário. © Timo Rieke

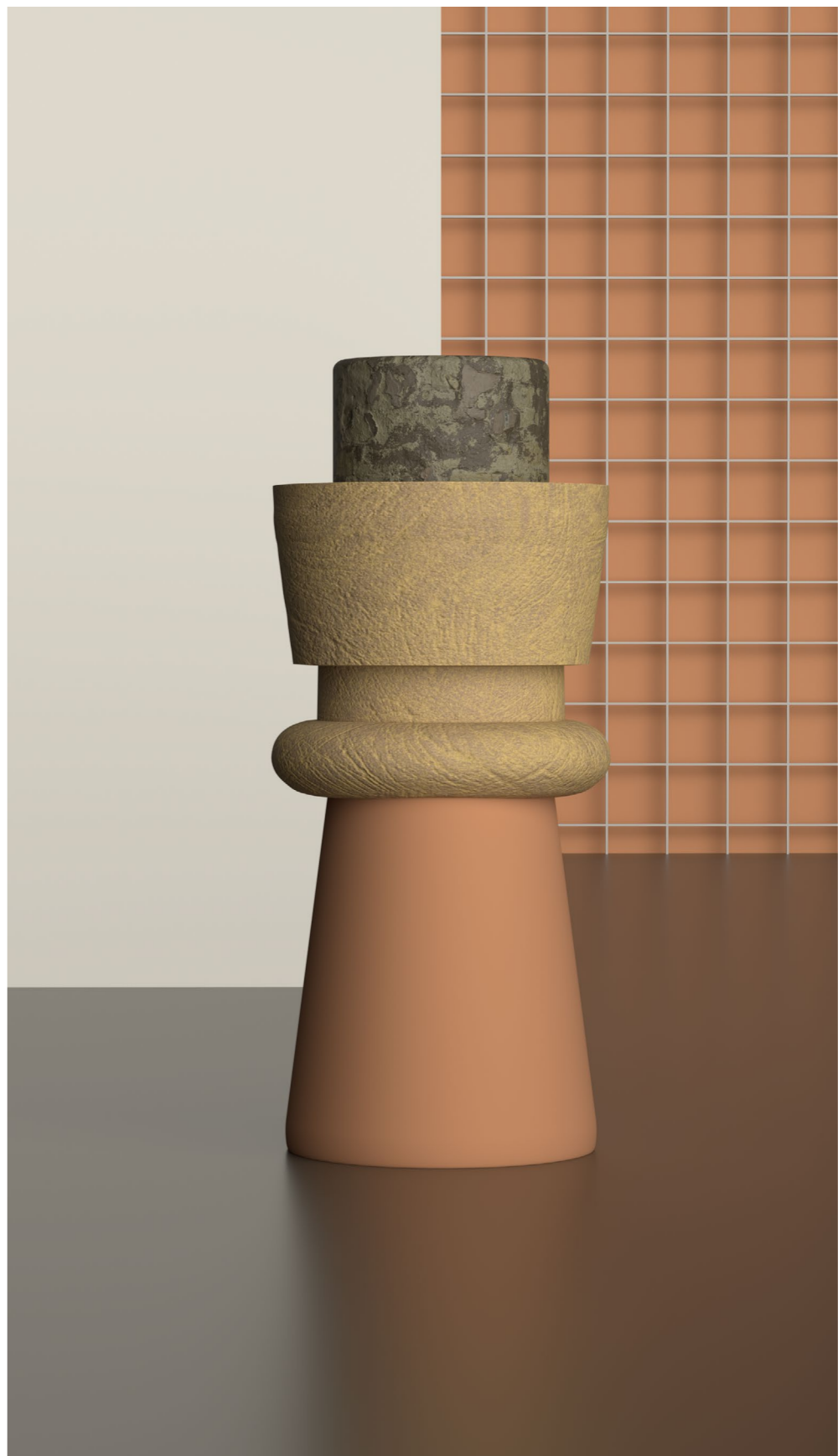
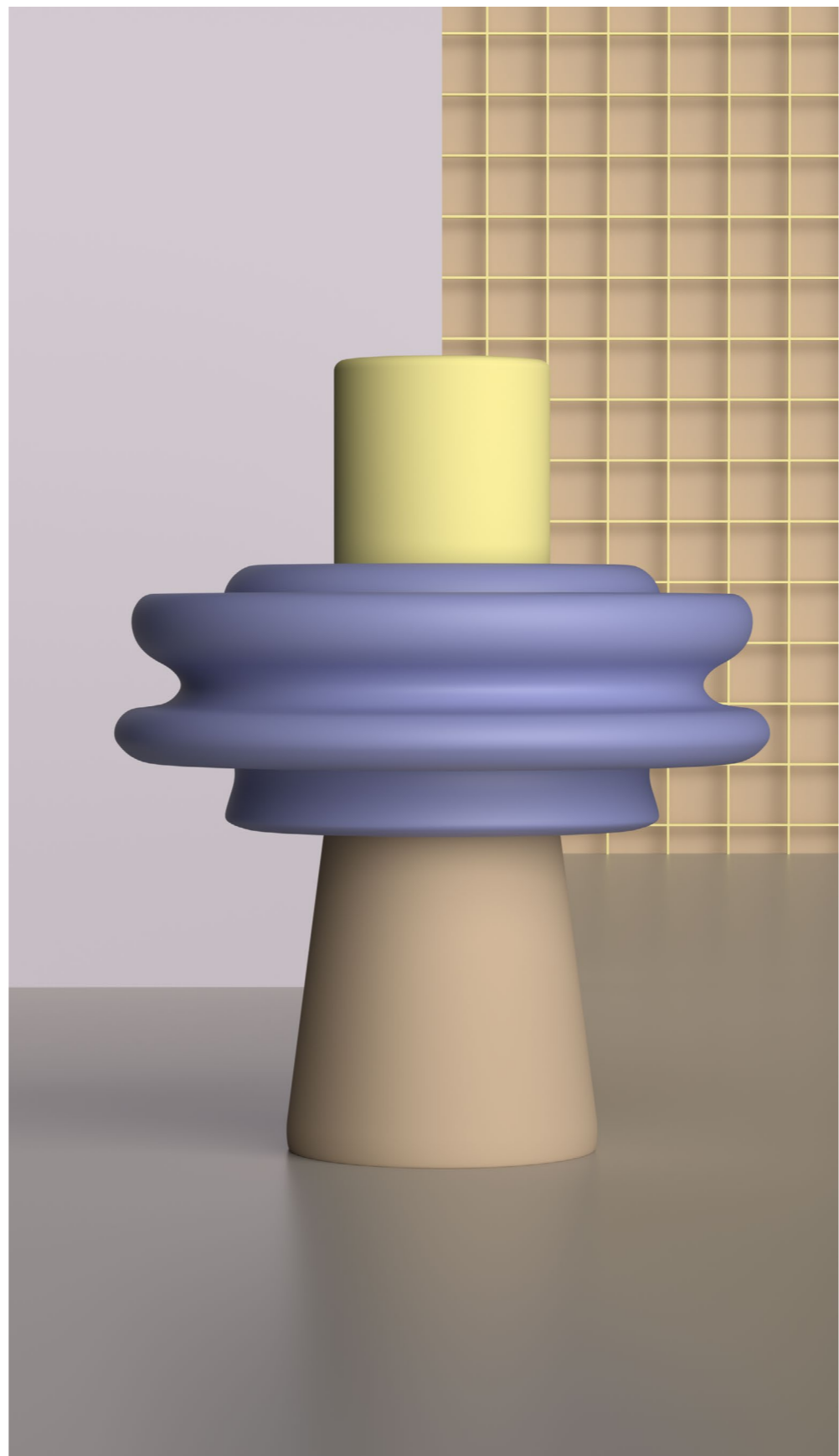
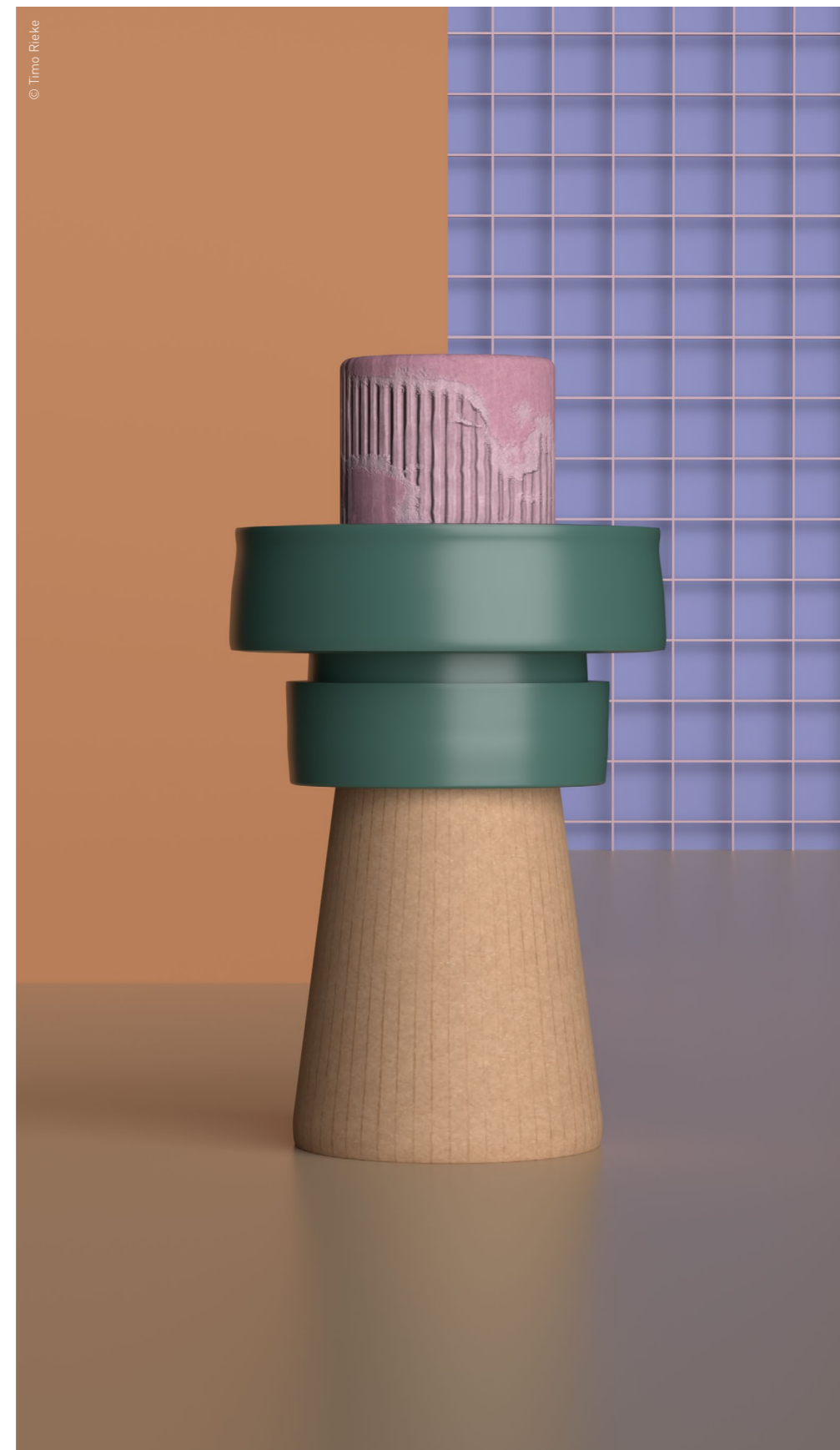
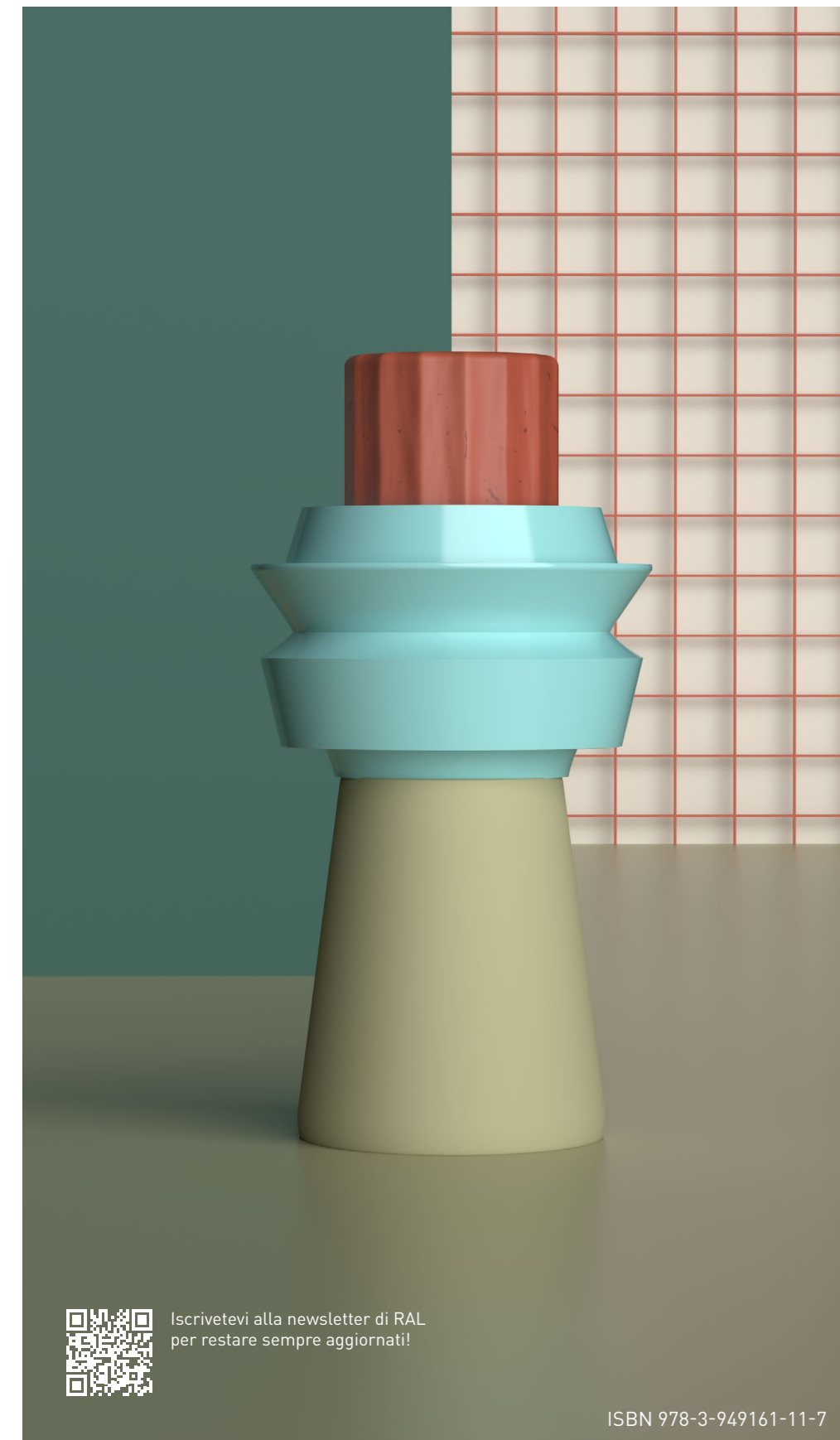

RAL COLOUR
FEELING 2025+

RISONANTE
MOTIVANTE
ROBUSTO
SUPPORTIVO
INCLUSIVO

CARE +
COLLABORATE



Iscrivetevi alla newsletter di RAL
per restare sempre aggiornati!

ISBN 978-3-949161-11-7

2025+

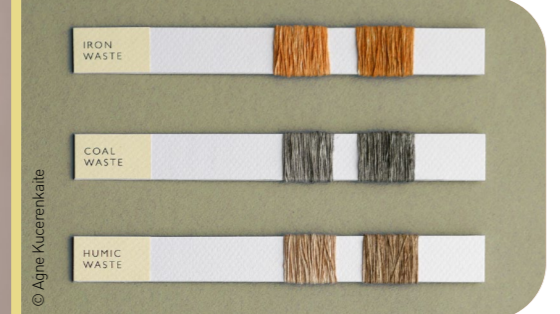

ROBUSTO

INCLUSIVO

RISONANTE

SUPPORTIVO

MOTIVANTE

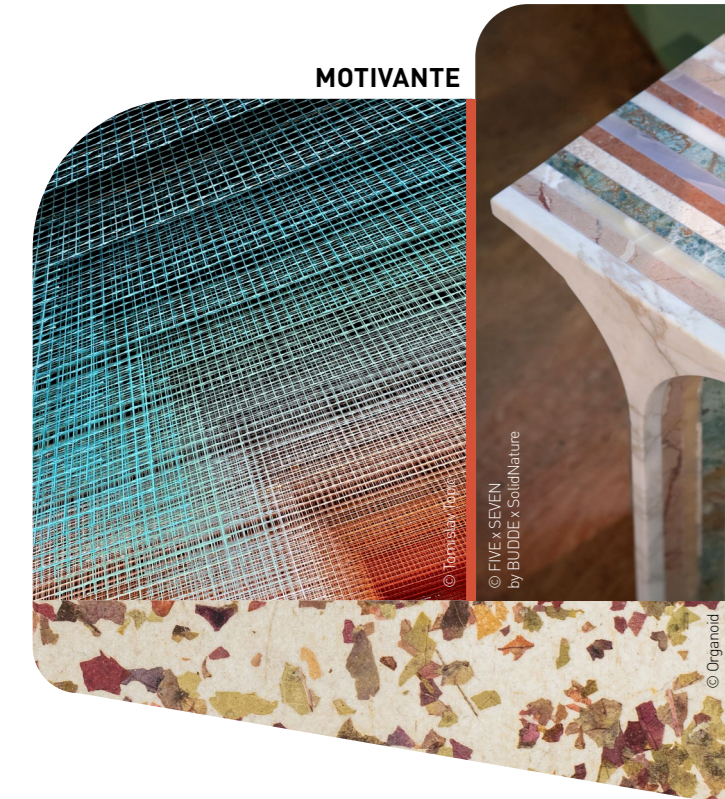

CARE + COLLABORATE

RAL COLOUR FEELING 2025+ vuol dire design e architettura contemporanei. Nel commercio, nella manodopera specializzata e nell'industria, questi 15 colori selezionati sono una base indispensabile per affrontare le problematiche moderne, **motivare** il cambiamento, creare design orientati al progetto o **instaurare** relazioni in sintonia con l'ambiente.

La decisione di progettare con consapevolezza e con meno interventi racchiude opportunità enormi. Apprezzare ciò che ha valore e ciò che resta permette di risparmiare risorse preziose. Invece di affrettarci a sostituire ogni cosa, possiamo concentrarci su miglioramenti effettivi e nuove combinazioni.

	RAL 030 30 40 Rosso scarlatto
	RAL 040 50 60 Rosso volpe
	RAL 050 60 40 Marrone albicocca
	RAL 060 70 20 * Crema di arachidi
	RAL 070 30 10 Marrone minerale
	RAL 075 70 40 Cotto giallo
	RAL 080 70 05 Beige aglio
	RAL 090 85 05 * Pepe bianco
	RAL 095 85 40 Giallo naturale
	RAL 100 70 20 * Marrone sabbia
	RAL 180 40 20 Verde mare
	RAL 200 80 20 Azzurro estate
	RAL 280 60 25 * Viola opale
	RAL 320 80 05 * Viola chiaro
	RAL 360 70 15 Rosa opalino

I colori possono differire dal campione RAL originale a causa della stampa.

*** CONTINUITÀ CROMATICA CONSAPEVOLE**

Economicamente, questa è una buona opportunità per incrementare le operazioni di ristrutturazione e riciclaggio, manutenzione e riparazione. Implica inoltre l'utilizzo di materiali di recupero, materie prime locali, nonché vernici e colori atossici.

L'attenzione per l'economia circolare, le considerazioni etiche e il design rigenerativo costituiscono un modello per la società futura, per il quale vale la pena di lavorare già oggi.

Il design contemporaneo è caratterizzato da un'estetica radicata. Al di là delle immagini generate con l'intelligenza artificiale, sempre più community apprezzano la collaborazione leale e un design robusto e adattabile. C'è chi cerca conforto nelle figure familiari e nei colori stabilizzanti, ma c'è anche chi osa utilizzare tonalità vibranti e **motivanti**, con una cromia elevata. Le aree di relax sono studiate per essere distensive e particolarmente tangibili. Vi sono inoltre punti focali policromi che **supportano** la creatività e la comunicazione. Le combinazioni cromatiche insolite sono segno di un futuro positivo, che richiede l'azione olistica e l'innovazione in favore dei miglioramenti per il pianeta. Ognuno di noi deve concentrarsi per fare meglio anziché meno peggio.

La gamma 2025+ si basa sul passato e guarda verso il futuro. I cinque colori dell'edizione precedente vanno ad aggiungersi a dieci nuovi compagni. Due di questi colori erano apprezzatissimi già dalla 2021+ e sono diventati nuovi classici.

Il design deve essere **inclusivo**, determinato e sensibile, perché le decisioni riguardanti il colore contribuiscono in maniera significativa all'identificazione e al benessere di tutti. Utilizzate il RAL DESIGN SYSTEM plus per adattare le nostre proposte in maniera flessibile e agevole, avrete così la certezza che le vostre soluzioni di design saranno perfettamente su misura per le vostre esigenze.

Per ulteriori approfondimenti, spunti e strumenti di design professionali, visitate il nostro sito web.

www.ral-farben.de/en/colour-feeling



COMBINAZIONI

Tutti i colori della gamma possono essere miscelati e combinati. I nostri profili cromatici di riferimento vi saranno utili per prendere decisioni finalizzate all'alta qualità in termini sia di lavoro sia di ambienti abitativi. Favoriscono infatti la funzionalità, la sensualità, la connessione, la creatività e la rigenerazione.

FUNZIONALE			Lavorare Trasparente Incentrato Semplice
SENSUALE			Sentire Aptico Emozionale Morbido
ETICO			Rigenerare Rilassato Bilanciato Naturale
NARRATIVO			Comunicare Socievole Vario congiunti
GIOCOSO			Sperimentare Dinamico Innovativo Ottimista

SISTEMATICA CROMATICA

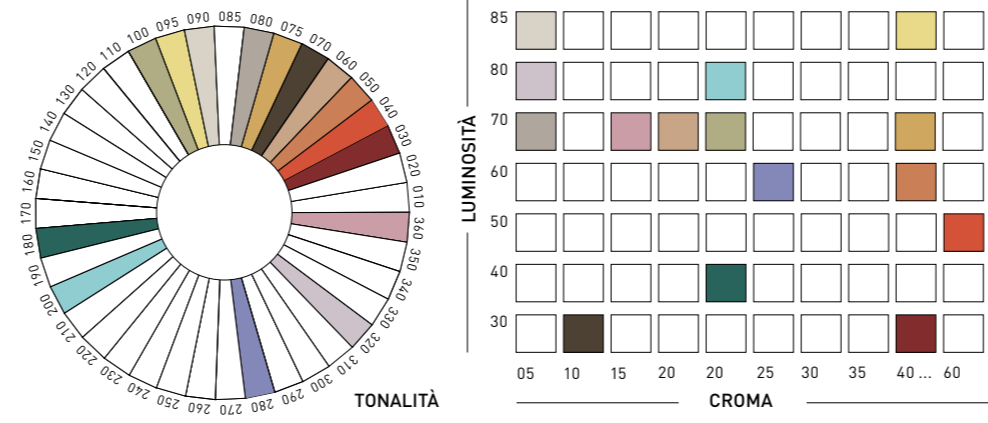

MATRICE CROMATICA

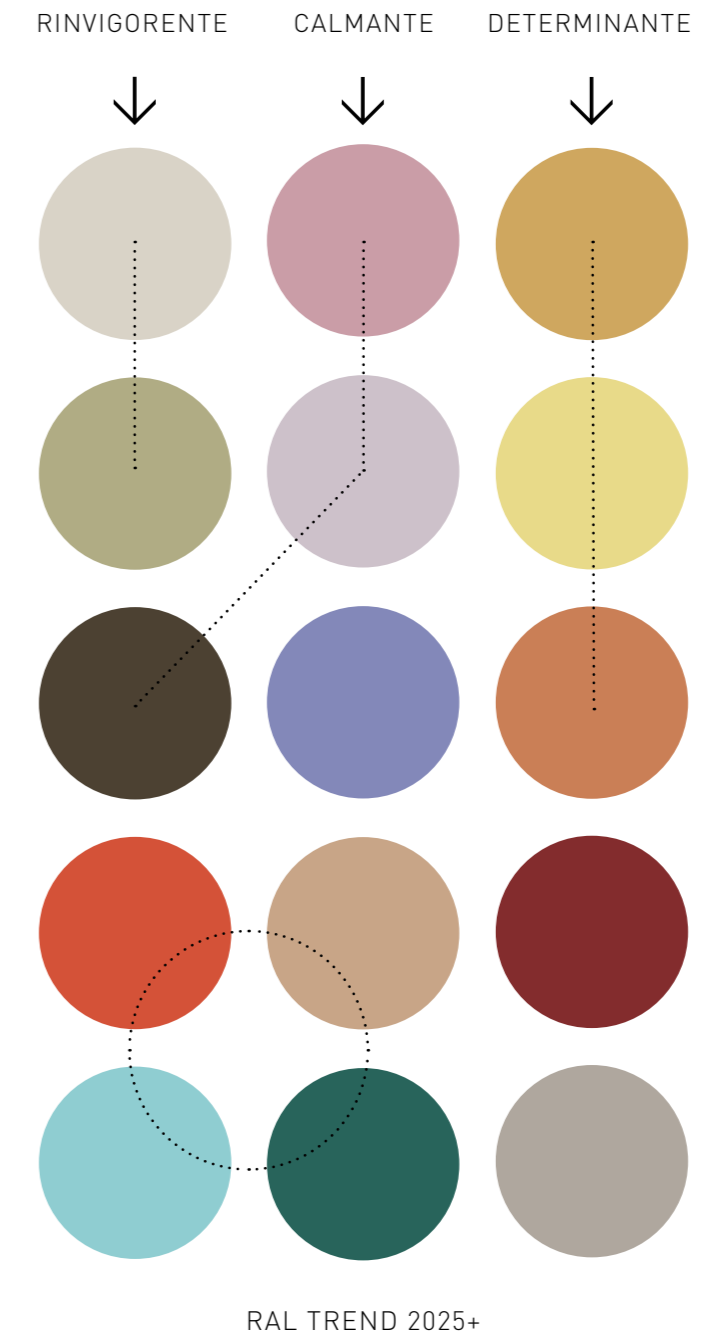

La matrice cromatica agevola la selezione del colore. Le tonalità superficiali terrose, integrate con accenti freschi, creano combinazioni ben riuscite e vibranti. I nostri consigli si basano su ricerche di tendenza scientifiche e su un'esperienza pluriennale nell'ambito del design cromatico di alto profilo. Troverete altri spunti cromatici e approfondimenti nei canali social dei RAL COLOURS.

FINITURA CROMATICA DEI MATERIALI

Tutti i 15 colori sono compresi nel **RAL DESIGN SYSTEM plus**. Questo sistema è composto da 1.825 tonalità e agevola la cura del dettaglio nella comunicazione cromatica, consentendo la fedeltà al colore in tutto il mondo.



La RAL Trendbox è uno strumento che offre ispirazione per il design e l'architettura. Semplifica il lavoro progettuale. I colori si trasferiscono in vari materiali e finiture. Utilizzate i campioni per creare mood-board e visualizzazioni concettuali. Giocate con i colori, con i materiali e con le finiture.

Quale colore è più adatto al vostro prossimo progetto? #colourfeeling Si ringraziano specialmente Covestro, Gabriel Fabrics, Object Carpet, Tiger Coatings e il Consiglio tedesco per il design - partner di cooperazione della RAL Trendbox 2025+.

COLOPHON

RAL gemeinnützige GmbH
Fränkische Straße 7
53229 Bonn, Germania
Telefono: +49 228 68895 120
Email: colourfeeling@ral.de

Team di progetto: RAL COLOURS e IIT Institute International Trendscouting presso HAWK Hildesheim; Markus Frentrop, Martin Kern, Meike Kettenuß, Laura Kilian (RAL) e Beate Breitenstein, Sabine Hirsch, Melissa Lindemeyer, Timo Rieke, Alina Schartner, Markus Schlegel e Lina Schmidt (IIT)

WWW.RAL-FARBEN.DE/EN/COLOUR-FEELING

FACEBOOK.COM/RALCOLOURS
INSTAGRAM.COM/RALCOLOURS_OFFICIAL
LINKEDIN.COM/COMPANY/RAL-COLOURS
PINTEREST.DE/RALCOLOURS

ISBN 978-3-949161-11-7
© 2023



Tutte le immagini, salvo quelle contrassegnate. © Timo Rieke

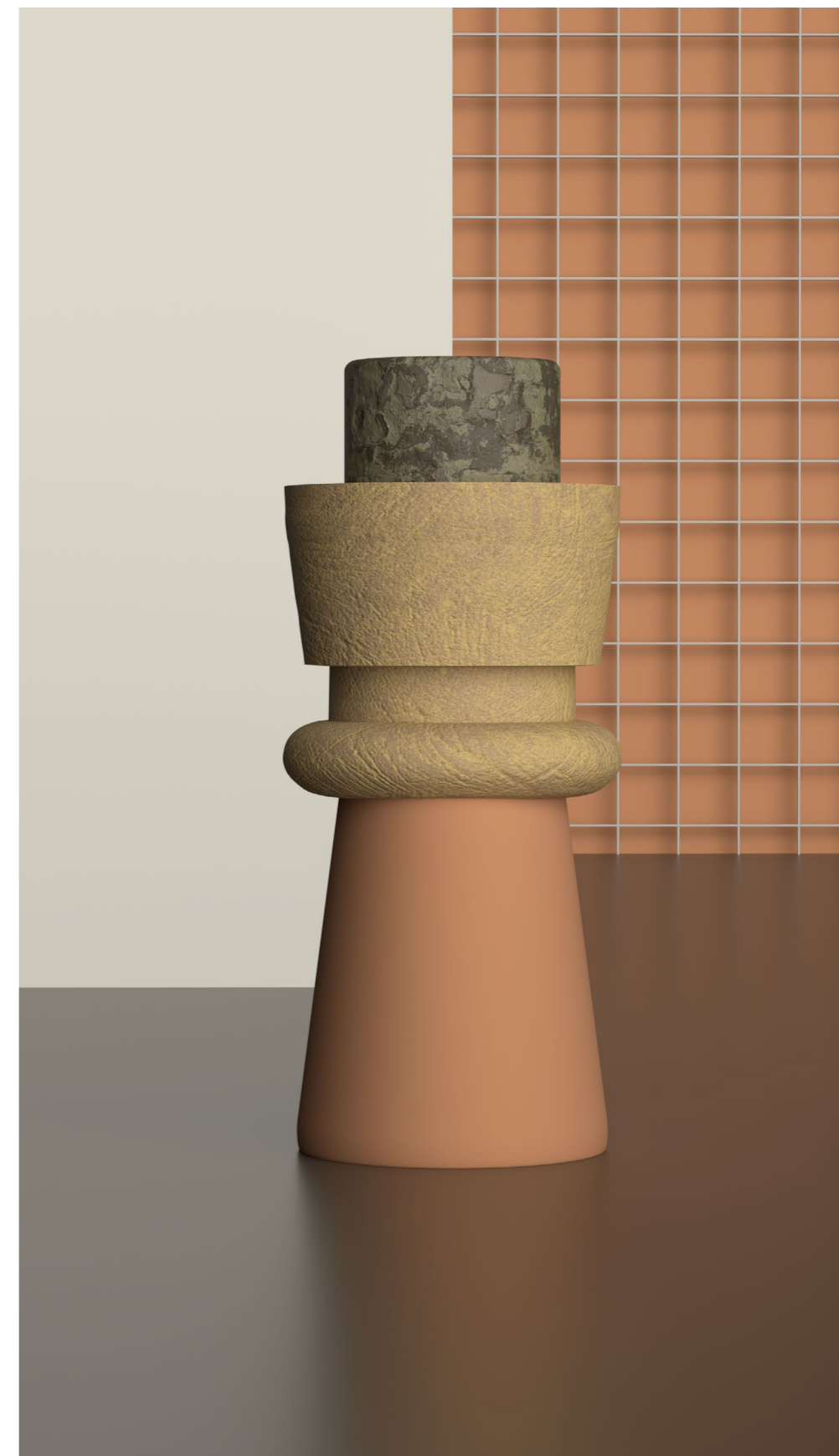
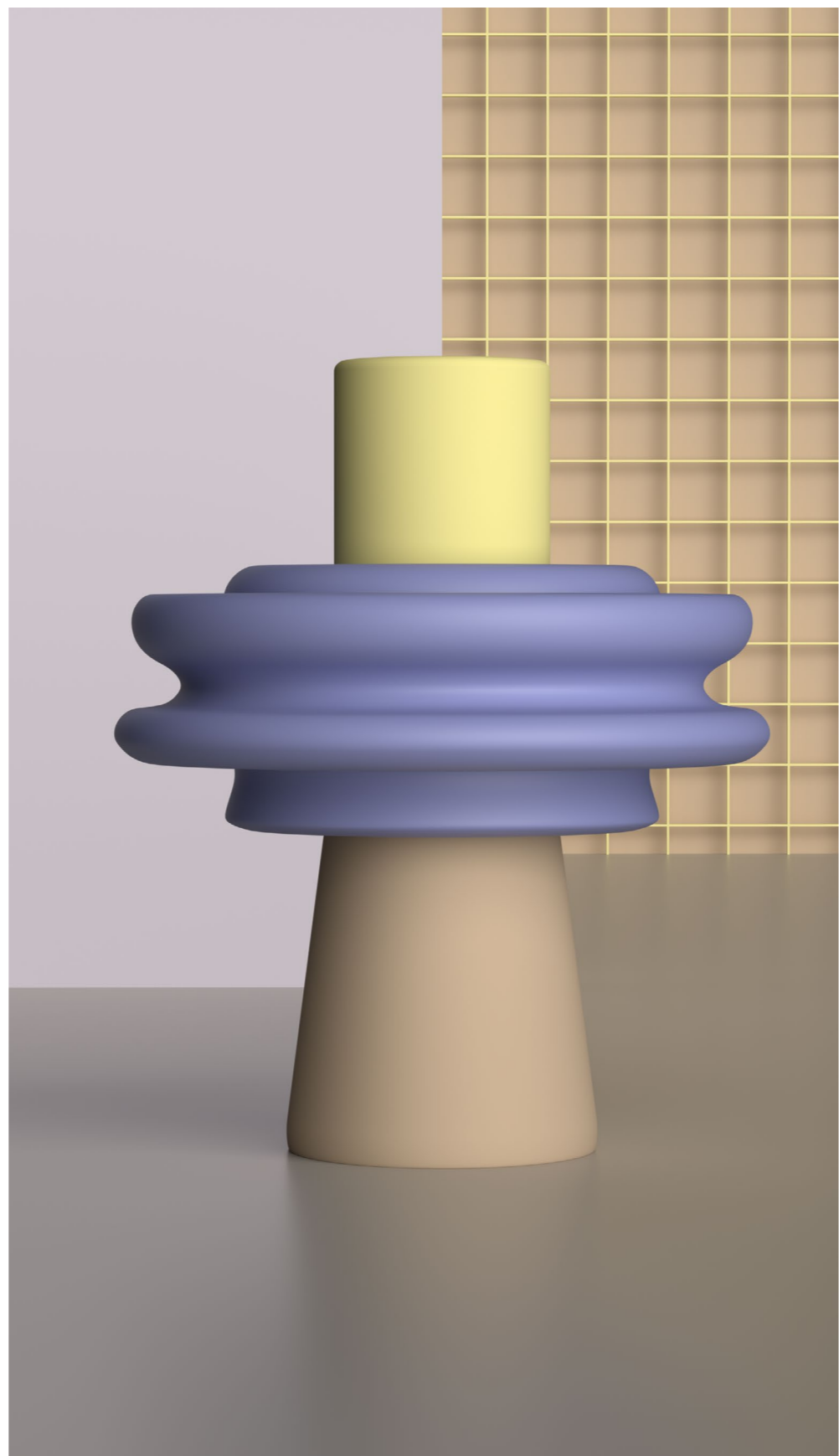
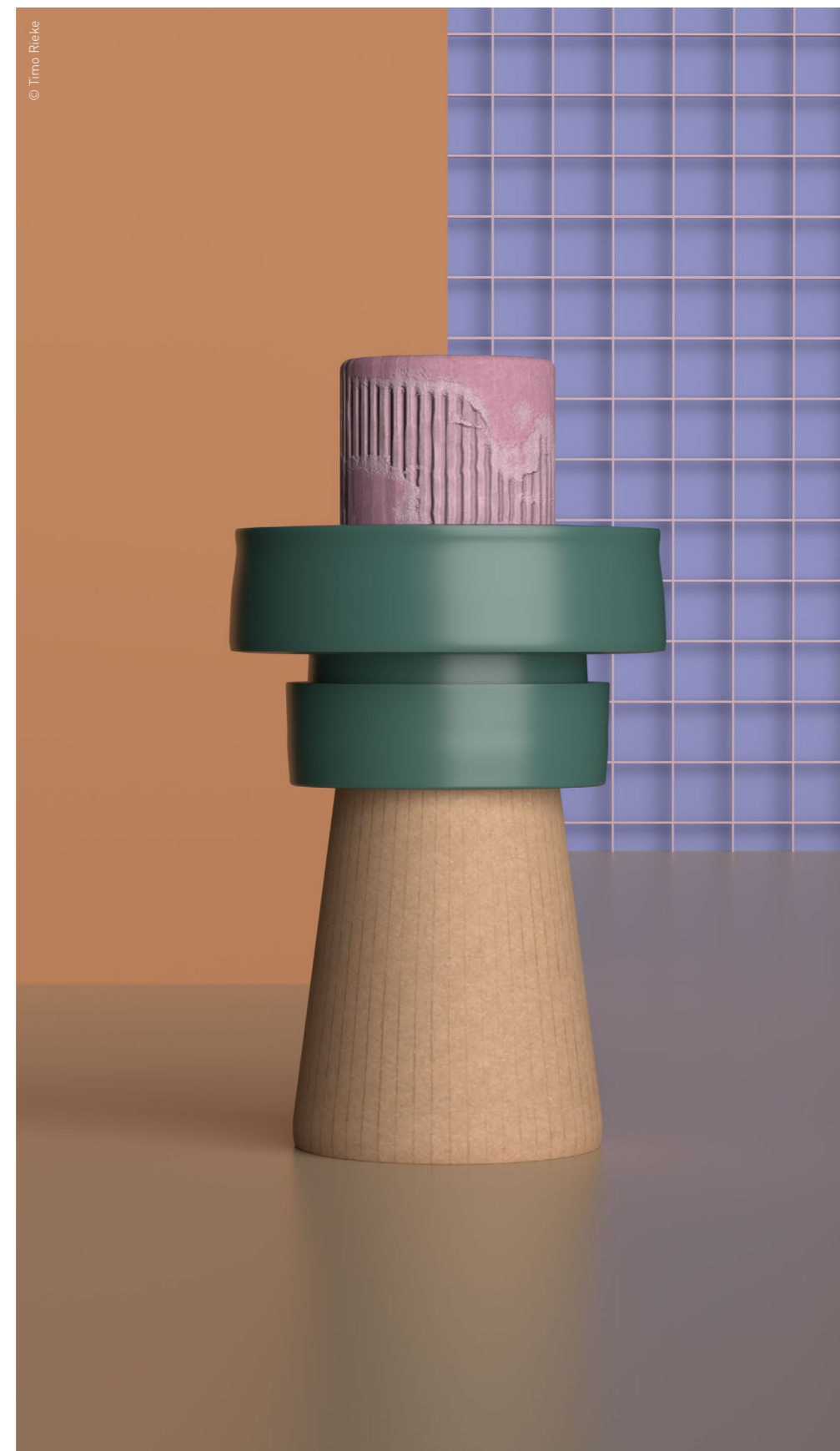
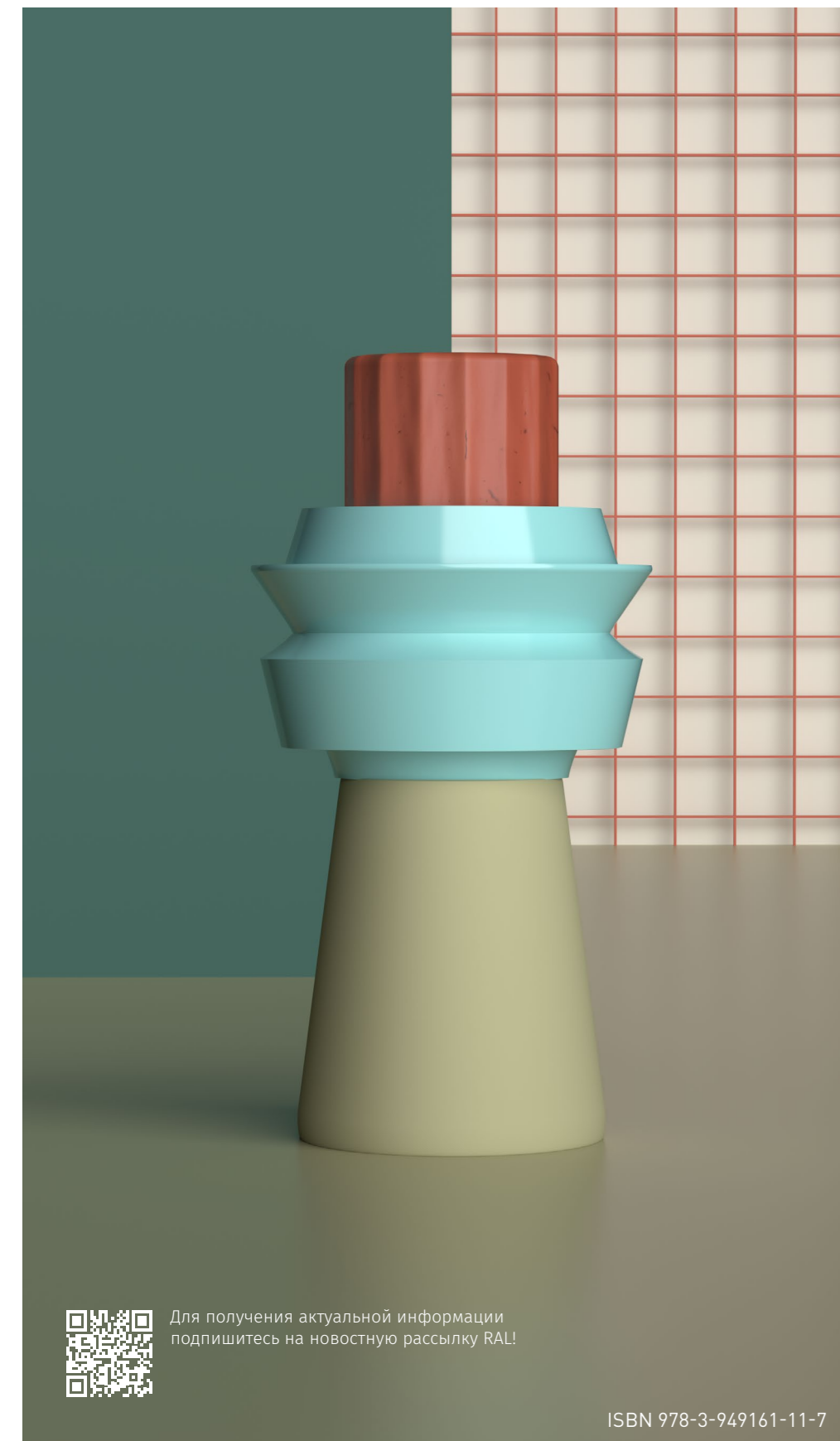

RAL COLOUR
FEELING 2025+

РЕЗОНАНСНЫЙ
МОТИВИРУЮЩИЙ
НАДЕЖНЫЙ
ПОДДЕРЖИВАЮЩИЙ
ИНКЛЮЗИВНЫЙ

ИНТЕРЕСОВАТЬСЯ +
ВЗАИМОДЕЙСТВОВАТЬ



Для получения актуальной информации
подпишитесь на новостную рассылку RAL!

ISBN 978-3-949161-11-7

2025+

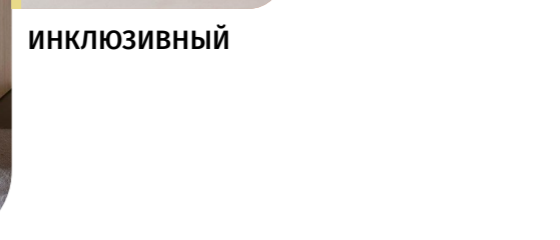
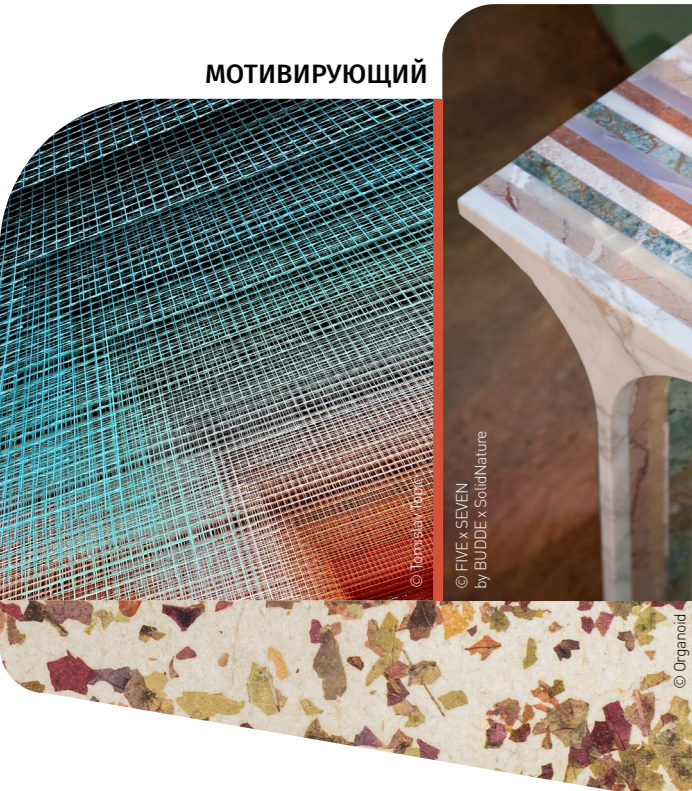

ИНТЕРЕСОВАТЬСЯ + ВЗАИМОДЕЙСТВОВАТЬ

RAL COLOUR FEELING 2025+ символизирует современный дизайн и архитектуру. В торговле, квалифицированном ремесле и промышленности 15 выбранных цветов являются незаменимой основой для реагирования на текущие проблемы, для **мотивации** к переменам, для создания проектно-ориентированного дизайна или построения **резонансных** отношений с окружающей средой. Огромные возможности кроются в решении проектировать осмысленно и с меньшим вмешательством. Умение ценить то, что хорошо, и то, что остается, экономит ценные ресурсы. Вместо того, чтобы торопиться заменять вещи, мы можем сконцентрироваться на реальных улучшениях и новых сочетаниях.

ПОДДЕРЖИВАЮЩИЙ

РЕЗОНАНСНЫЙ

ИНКЛЮЗИВНЫЙ

НАДЕЖНЫЙ

	RAL 030 30 40 карминовый
	RAL 040 50 60 красная лиса
	RAL 050 60 40 коричневый абрикос
	RAL 060 70 20 * арахисовый крем
	RAL 070 30 10 коричневый минерал
	RAL 075 70 40 желтый обожженный кирпич
	RAL 080 70 05 бежевый чеснок
	RAL 090 85 05 * белый перец
	RAL 095 85 40 натуральный желтый
	RAL 100 70 20 * песочно-коричневый
	RAL 180 40 20 зеленое море
	RAL 200 80 20 голубое лето
	RAL 280 60 25 * фиолетовый опал
	RAL 320 80 05 * светло-фиолетовый
	RAL 360 70 15 розовый опалин

Цвета могут отличаться от оригинального веера RAL из-за печати.

* СОЗНАТЕЛЬНО ЗАЙМСТВОВАННЫЕ ИЗ ПРОШЛЫХ ЛЕТ ЦВЕТА

С экономической точки зрения это хорошая возможность для расширения модернизации и рециклинга, технического обслуживания и ремонта. Это также означает использование преимущественно отходов, местных материалов и нетоксичных красителей и красок.

Акцент на экономике замкнутого цикла, этических соображениях и регенеративном дизайне - это модель будущего общества, ради которого уже стоит работать.

Современный дизайн отличается продуманной эстетикой. Помимо созданных искусственным интеллектом изображений, все больше сообществ ценят честное сотрудничество и адаптивный, надежный дизайн. Люди ищут уверенности в знакомых формах и стабилизирующих цветах, но также осмеливаются использовать яркие, мотивирующие оттенки с высокой насыщенностью. Зоны отдыха спроектированы таким образом, чтобы они были успокаивающими и особенно тактильными. Также существуют центры притяжения, которые поддерживают креативность и общение. Необычные цветовые сочетания - признак позитивного будущего, которое требует целостных действий и инноваций, улучшающих мир. Мы все должны сосредоточиться на том, чтобы приносить больше пользы, а не меньше вреда.

Палитра 2025+ основана на прошлом и устремлена в будущее. Пять цветов из предыдущего издания дополнены десятью новыми компаньонами. Два цвета стали популярными с 2021+ и стали новой классикой.

Разрабатывайте инклюзивно, целенаправленно и деликатно, поскольку цветовые решения вносят значительный вклад в узнаваемость и благополучие всех. Используйте RAL DESIGN SYSTEM plus для гибкой и легкой адаптации наших предложений, чтобы гарантировать идеальное соответствие Ваших дизайнерских решений Вашим потребностям.

Для получения более ценных инсайтов, вдохновения и профессиональных инструментов дизайна, пожалуйста, посетите наш веб-сайт.

www.ral-farben.de/en/colour-feeling



СОЧЕТАНИЯ

Все цвета палитры можно смешивать и сочетать друг с другом. Наши вдохновляющие цветовые профили помогут Вам принимать решения о создании высококачественной среды для работы и жизни. Они поддерживают функциональность, чувственность, связность, креативность и регенерацию.

ФУНКЦИОНАЛЬНЫЙ			РАБОТАТЬ ЯСНЫЙ СФОКУСИРОВАННЫЙ СКРОМНЫЙ
ЧУВСТВЕННЫЙ			ЧУВСТВОВАТЬ ТАКТИЛЬНЫЙ ЭМОЦИОНАЛЬНЫЙ НЕЖНЫЙ
ЭТИЧНЫЙ			ВОССТАНАВЛИВАТЬ РАСЛАБЛЕННЫЙ УРАВНОВЕШЕННЫЙ ЕСТЕСТВЕННЫЙ
ПОВЕСТВОВАТЕЛЬНЫЙ			КОММУНИЦИРОВАТЬ ОБЩИТЕЛЬНЫЙ РАЗНООБРАЗНЫЙ СВЯЗУЮЩИЙ
ИГРИВЫЙ			ЭКСПЕРИМЕНТИРОВАТЬ ДИНАМИЧНЫЙ ИННОВАЦИОННЫЙ ОПТИМИСТИЧНЫЙ

ЦВЕТОВАЯ СИСТЕМА

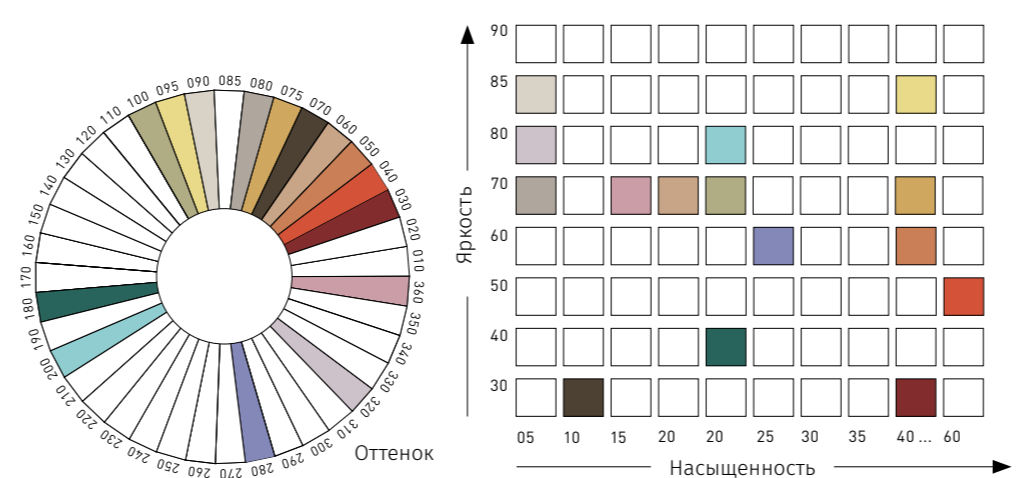

ЦВЕТОВАЯ МАТРИЦА

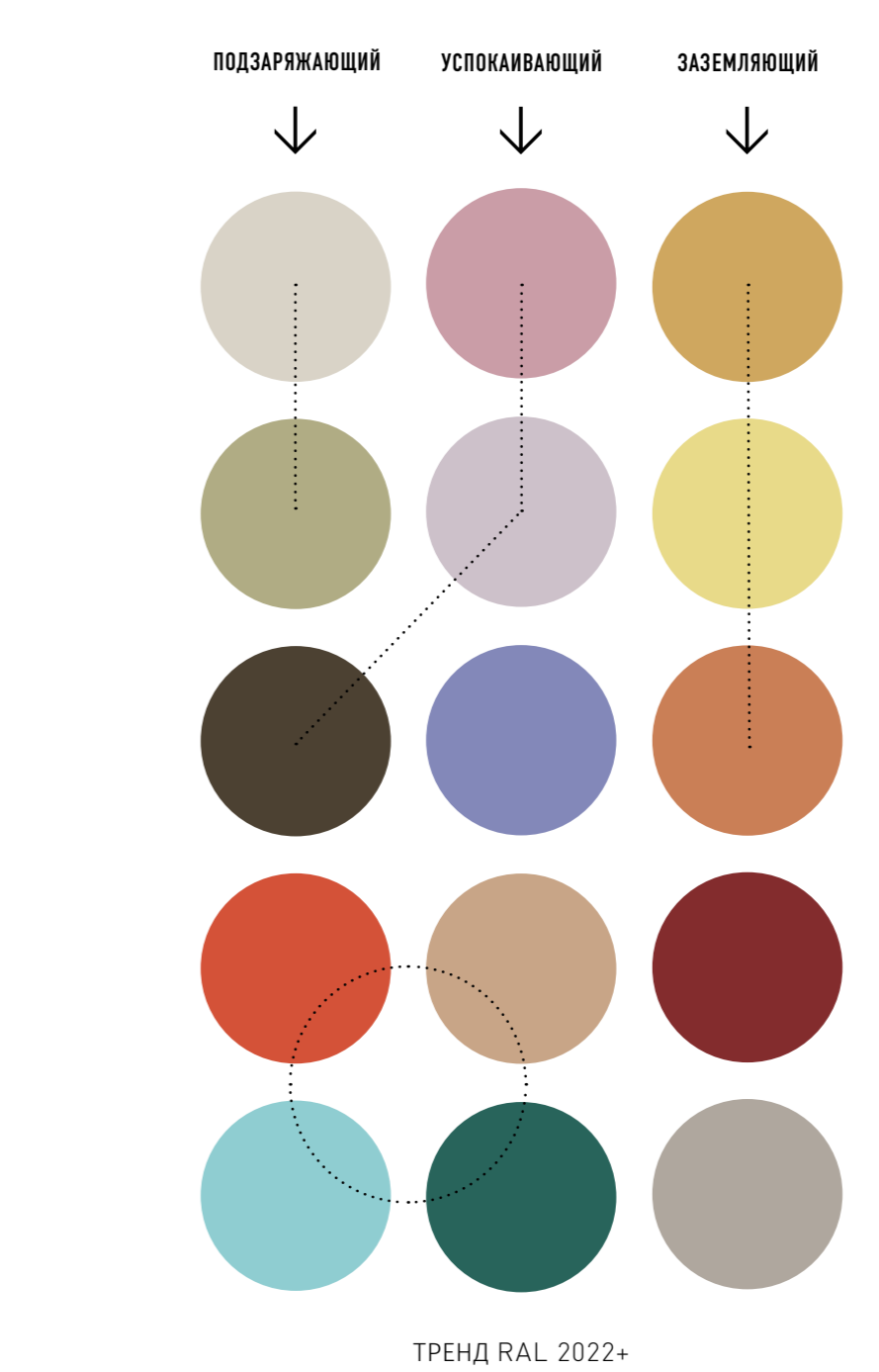

Цветовая матрица облегчает выбор цвета. Землистые оттенки поверхности, дополненные свежими акцентами, создают удачные, яркие сочетания. Наши предложения основаны на научных исследованиях тенденций и многолетнем опыте в области высококлассного цветового дизайна. Больше цветовых вдохновлений и инсайтов будет опубликовано в соцсетях RAL COLOURS.

ЦВЕТ, МАТЕРИАЛ, ТЕКСТУРА

Все 15 цветов входят в RAL DESIGN SYSTEM plus. Цветовая система, состоящая из 1825 оттенков, упрощает точную цветопередачу и обеспечивает точное соответствие цветов по всему миру.



RAL Trendbox - это вдохновляющий инструмент для дизайна и архитектуры. Он облегчает проектную работу. Цвета переносятся на различные материалы и отделки. Используйте образцы для мудбордов и концептуальных визуализаций. Играйте с цветами, материалами и отделкой.

ВЫХОДНЫЕ ДАННЫЕ

RAL gemeinnützige GmbH
Fränkische Straße 7
53229 Bonn, Германия
Телефон: +49 228 68895 120
Эл. почта: colourfeeling@ral.de

Команда проекта: RAL COLOURS и IIT Institute International Trendscouting an der HAWK Hildesheim; Markus Frentrop, Martin Kern, Meike Kettenuß, Laura Kilian (RAL) и Beate Breitenstein, Sabine Hirsch, Melissa Lindemeyer, Timo Rieke, Alina Schartner, Markus Schlegel и Lina Schmidt (IIT)

WWW.RAL-FARBEN.DE/EN/COLOUR-FEELING

FACEBOOK.COM/RALCOLOURS
INSTAGRAM.COM/RALCOLOURS_OFFICIAL
LINKEDIN.COM/COMPANY/RAL-COLOURS
PINTEREST.DE/RALCOLOURS

ISBN 978-3-949161-11-7
© 2023



Все иллюстрации, если не указано иное: © Timo Rieke

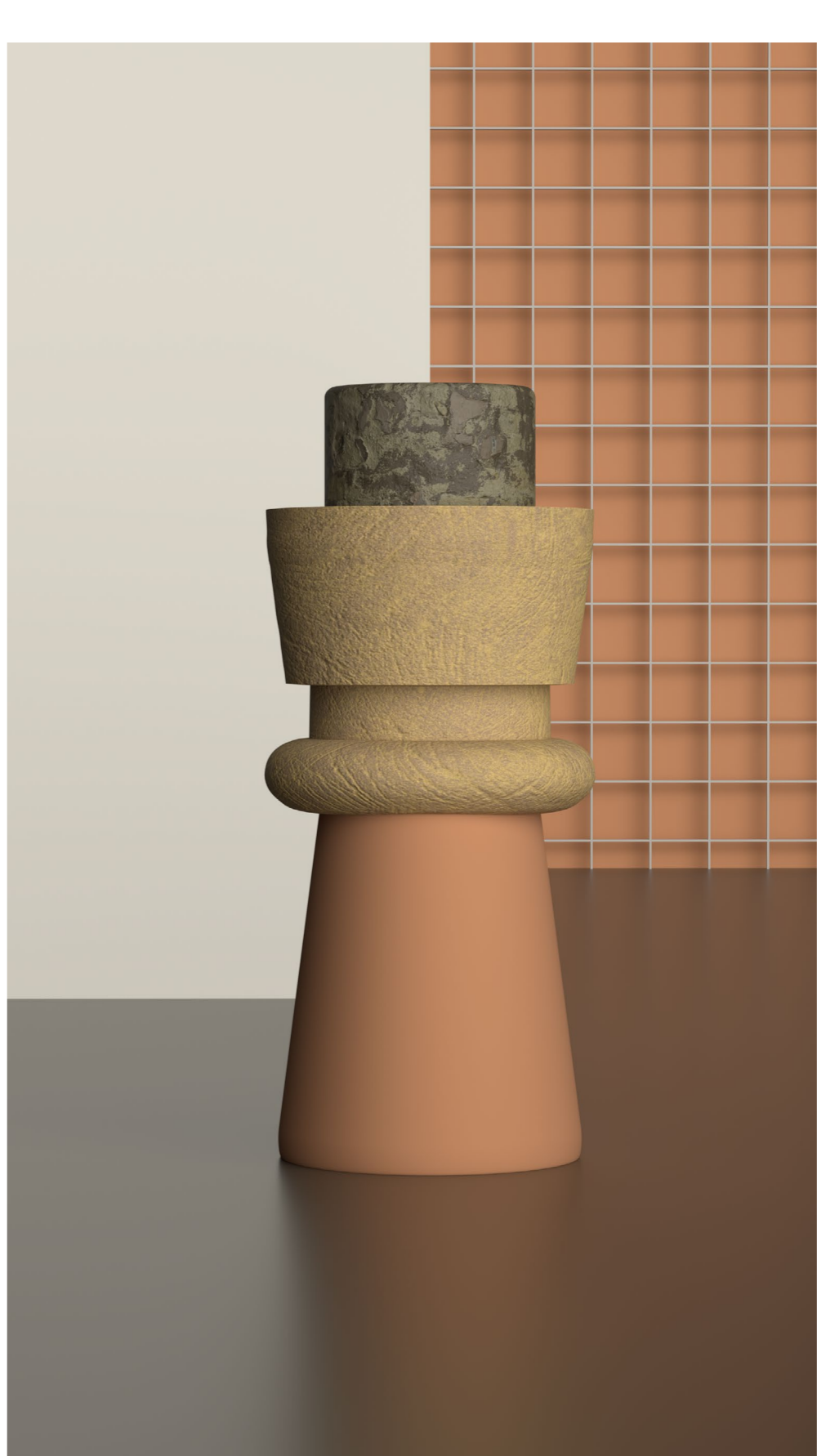
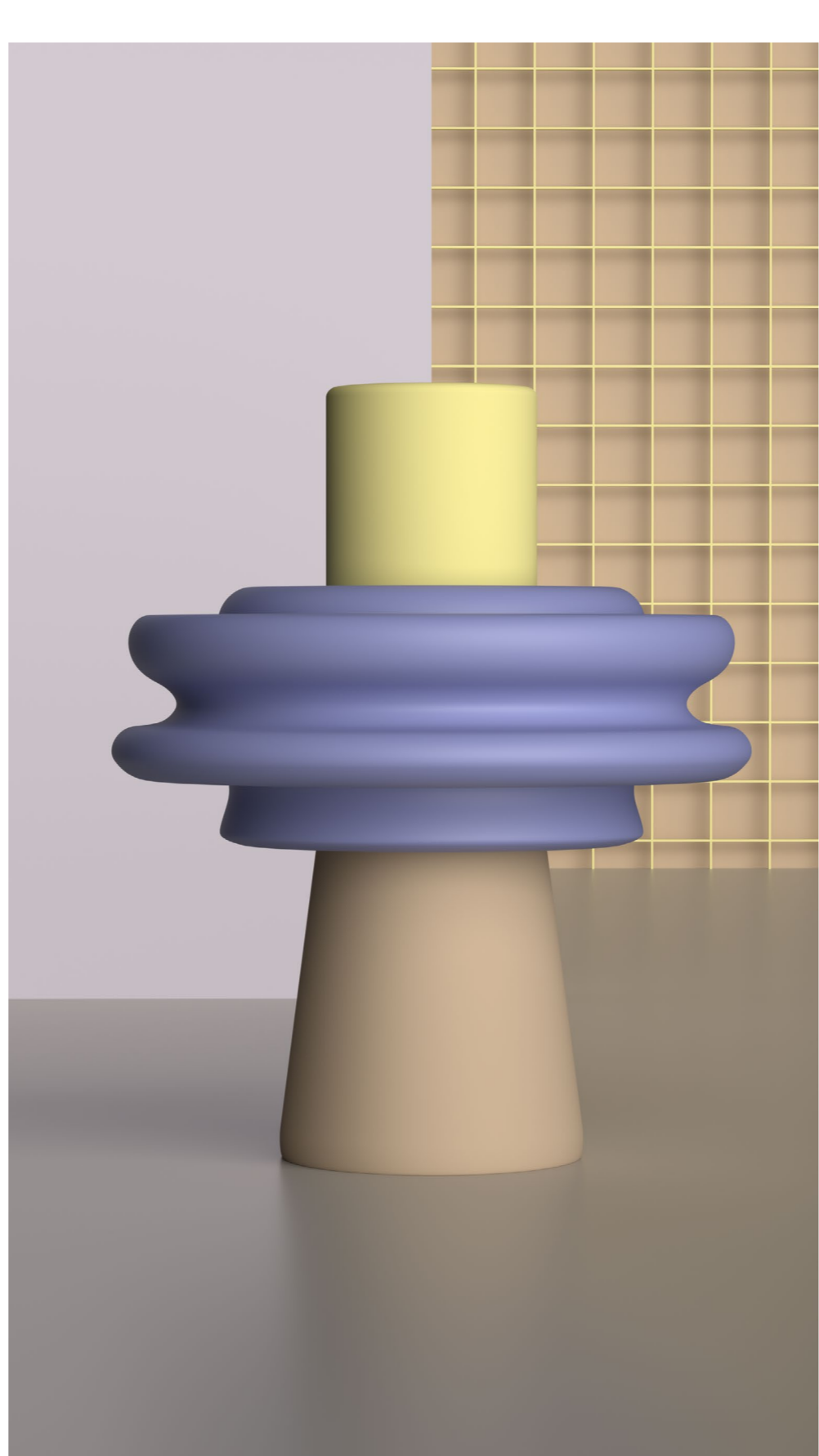
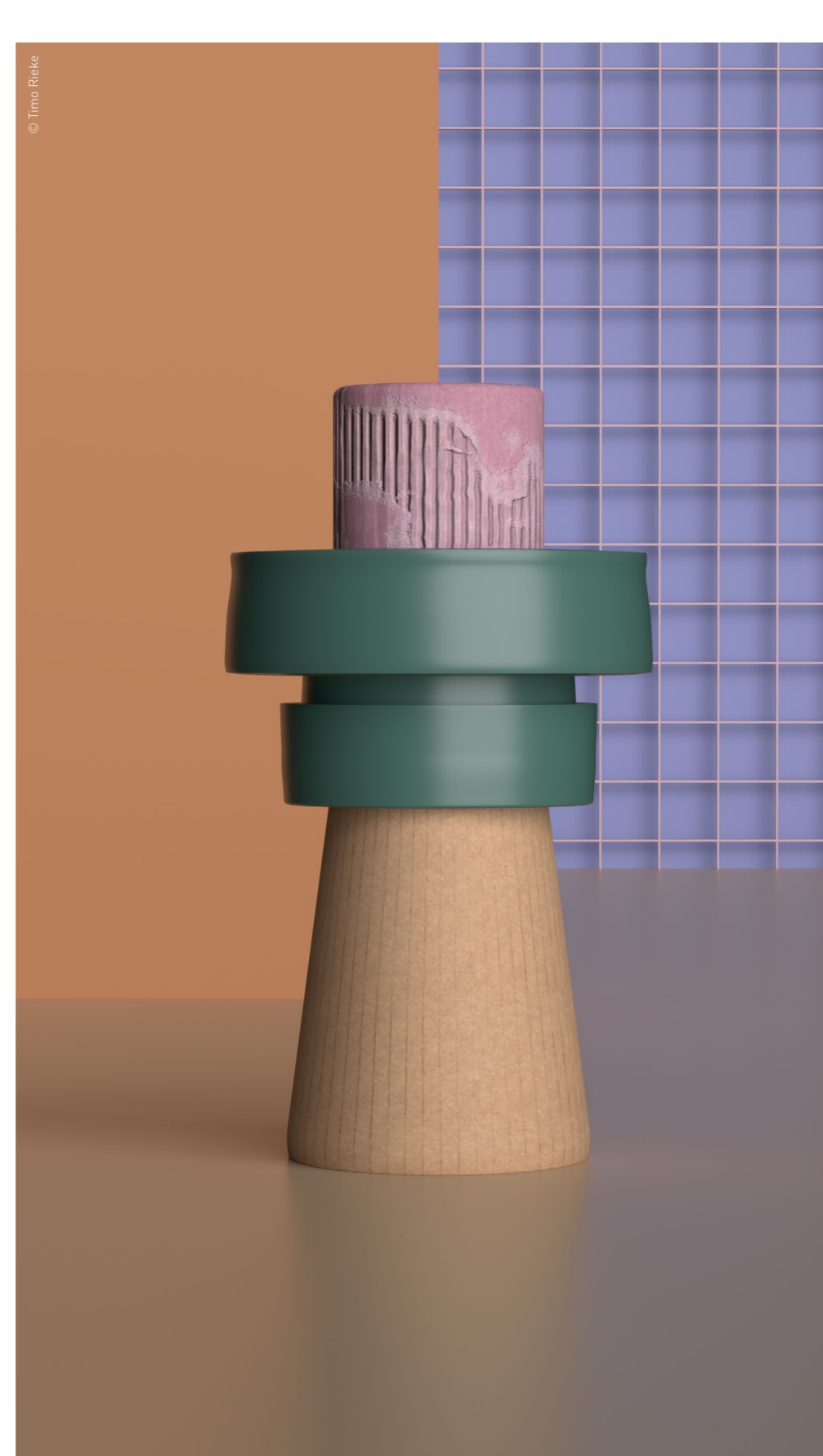
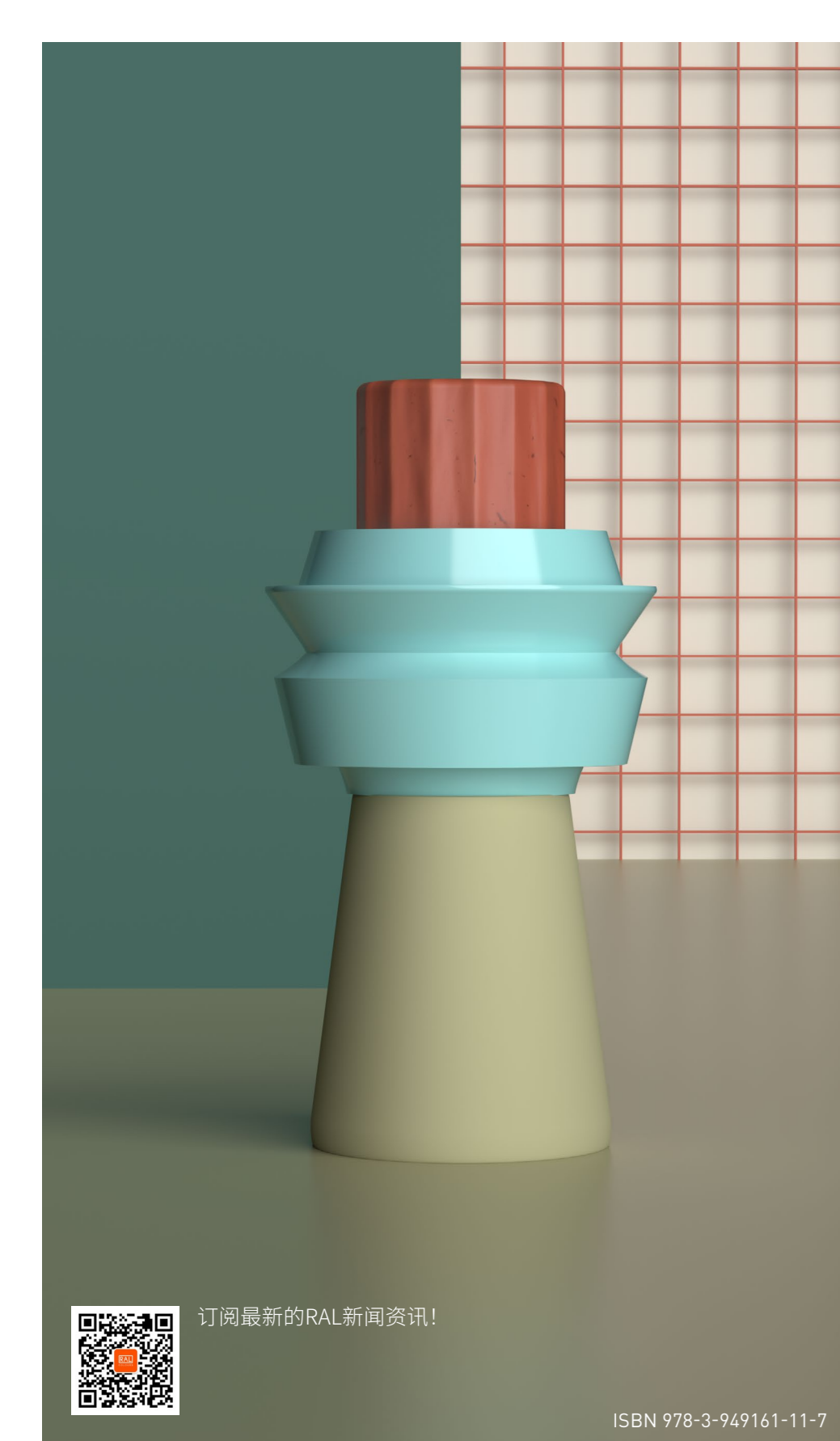

RAL COLOUR FEELING 2025+
劳尔颜色趋势体验 2025+

共鸣
激励
稳健
支持
包容

CARE +
COLLABORATE



订阅最新的RAL新闻资讯!

ISBN 978-3-949161-11-7

2025+

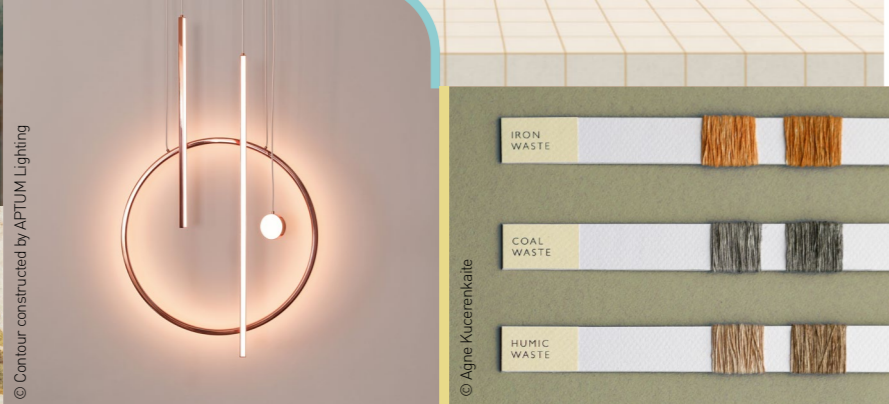
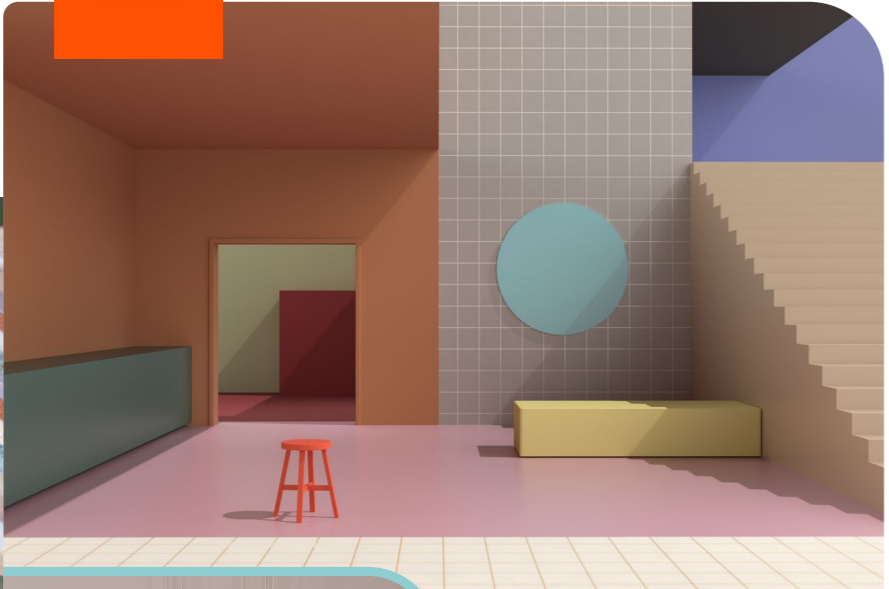

稳健

支持

共鸣

包容

激励

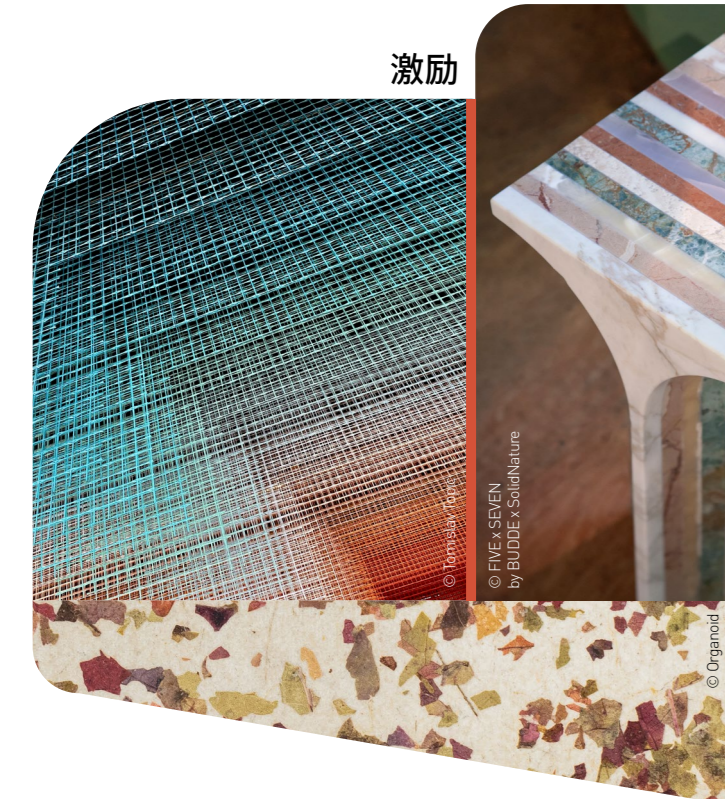

关爱 + 协作

劳尔颜色趋势体验2025+适用于当代设计和建筑。在贸易、工艺和工业领域,这15个颜色是应对当前问题、激励变革、创造以项目为导向的设计、或与环境建立共鸣关系不可或缺的基础。

巨大的机会存在于有意识的设计和减少干预。欣赏美好,同时余物亦是宝贵资源。我们可以专注于真正的提升改进和新的组合,而不是急于更换。

在经济上,这是扩大升级和回收、维护和维修的好机会。这也意味着主要使用废料、当地材料以及无毒染料和油漆。

对循环经济、伦理思考和再生设计的关注是一个值得为之努力的未来社会的典范。

当代设计有一种接地气的美学。除了人工智能生成的图像之外,越来越多的社区重视公平的协作和适应性强、**稳健**的设计。人们在熟悉的形状和稳定的颜色中寻求安慰,但也敢于运用高彩度的充满活力和激励的颜色。放松区域的设计是为了让人平静下来,尤其在触感上。同时也有丰富多彩的焦点色,**支持**创造力和沟通。不同寻常的颜色组合是积极未来的标志,我们需要整体行动和改善世界的创新。我们都必须专注于做更多的益事,而不只是减少伤害。

2025+趋势调色板以过去为基础,展望未来。5个颜色来自上一季趋势报告,加上10个新颜色。2个颜色自2021+以来一直保持着影响力,已经成为新的经典。

包容地设计,带着目的性和敏感性,因为颜色决策所有人的认同和幸福感都有重要贡献。运用劳尔设计体系*plus*灵活轻松地调整我们的方案,以确保您的设计解决方案完美符合您的需求。

获取更多有价值的见解、灵感和专业的设计工具,请访问我们的网站。

www.raldesignplus.cn



颜色组合

趋势调色板中的所有颜色都可以混合搭配。我们激发灵感的色彩方案可帮助您决定高品质的工作和生活环境。他们支持功能性、感官性、联结性、创造力和再生性。

功能性			工作清晰 关注简约
感官性			感觉触觉 情绪柔软
伦理性			再生放松 平衡自然
讲述性			沟通随和 多元连结
趣味性			实验活力 创新乐观

颜色空间分布

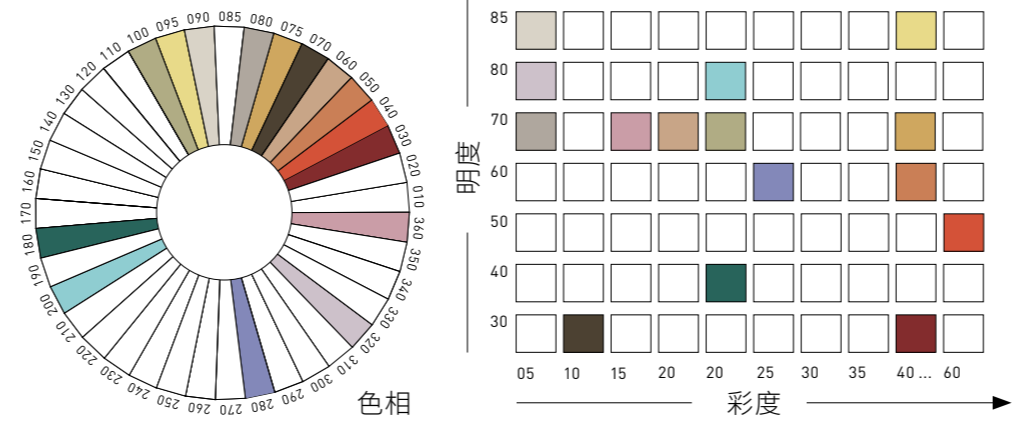

颜色矩阵

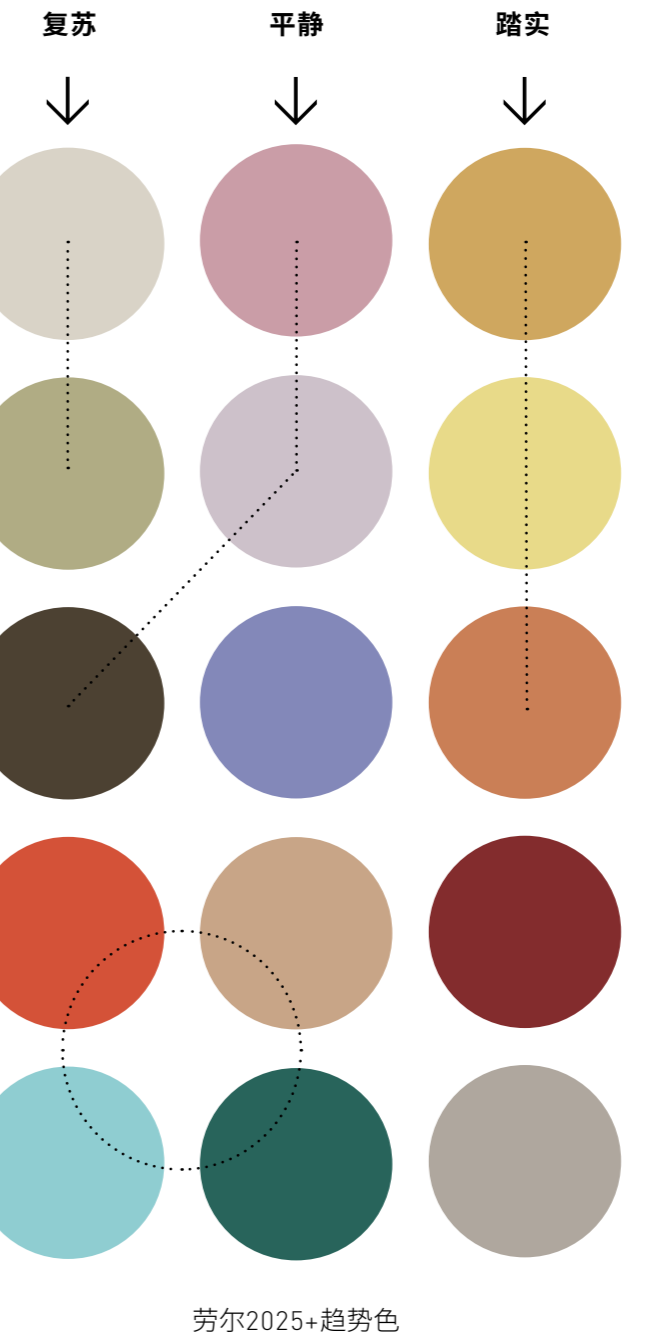

劳尔2025+趋势色

颜色矩阵让选色工作变得容易。泥土的色调,加上清新的颜色,创造出成功而充满活力的组合。我们的建议基于科学的趋势研究和多年的高端色彩设计经验。更多色彩灵感和见解将在劳尔色彩的社交媒体频道上发布。

色彩 材料 表面工艺

所有15个趋势色均来自劳尔设计体系*plus*。由1825个颜色组成的颜色体系让准确的色彩沟通更加轻松,同时可以在全球范围内实现真正的精准色彩再现。



RAL 趋势盒是为设计和建筑领域提供的一个激发色彩灵感的工具。它简化了项目工作。颜色被转换为不同的材料和饰面。运用色样来创建情绪板和概念可视化。玩转色彩、材料和饰面!

哪些颜色最适合您的下一个项目? #colourfeeling 特别感谢劳尔2025+趋势盒的合作伙伴Covestro科思创、Gabriel Fabrics、Object Carpet、TIGER Coatings和德国品牌设计委员会。

出版信息

RAL gemeinnützige GmbH
Fränkische Straße 7
53229 波恩, 德国
电话: +86 10 6590 6846
电邮: postmaster@ralcolours.com.cn
www.raldesignplus.cn

项目团队

劳尔色彩和 IIT Institute International Trendscouting at HAWK Hildesheim;
Markus Frentrop, Martin Kern, Meike Kettenuß, Laura Kilian (RAL), Beate Breitenstein, Sabine Hirsch, Melissa Lindemeyer, Timo Rieke, Alina Schartner, Markus Schlegel, Lina Schmidt (IIT)



颜色可能因为印刷原因与RAL原涂布色样有出入。

	RAL 030 30 40 绯红
	RAL 040 50 60 狐狸红
	RAL 050 60 40 杏棕
	RAL 060 70 20* 花生酱
	RAL 070 30 10 矿物棕
	RAL 075 70 40 砖黄
	RAL 080 70 05 大蒜米
	RAL 090 85 05* 胡椒白
	RAL 095 85 40 自然黄
	RAL 100 70 20* 沙棕
	RAL 180 40 20 海洋绿
	RAL 200 80 20 夏日淡青
	RAL 280 60 25* 蛋白石紫罗兰
	RAL 320 80 05* 浅紫罗兰
	RAL 360 70 15 蛋白石粉红

*有意识地延续色彩